



**UNIVERSITAS MEGAREZKY**

## **PEDOMAN PENERAPAN STANDAR SPMI**



**LPM UNIVERSITAS MEGAREZKY**

Jl. Antang Raya No. 43 Makassar

Gedung Rektorat Lantai 2 Universitas Megarezky

Kontak : (0411) 492401

Email : [lpmunimerz@gmail.com](mailto:lpmunimerz@gmail.com)

Web : <https://lpm.unimerz.ac.id>



# UNIVERSITAS MEGAREZKY

SK. Menristekdikti RI. No.1194/KPT/I/2018 Terakreditasi BAN PT

Alamat :Kampus Jl.Antang Raya No. 43 Telp 0411-492401 / 496401 Fax 496614

Website: <https://www.unimerz.ac.id>

Email :[info@unimerz.ac.id](mailto:info@unimerz.ac.id)

## SURAT KEPUTUSAN

Nomor: 1590.091056/XII/2024

### Tentang

## **PENETAPAN PEDOMAN PENERAPAN SIKLUS SPMI UNIVERSITAS MEGAREZKY**

### **REKTOR UNIVERSITAS MEGAREZKY**

Menimbang :

1. Bahwa untuk keberlangsungan siklus tata kelola Universitas Megarezky, maka perlu ditetapkan dokumen SPMI Universitas Megarezky.
2. Bahwa untuk menjamin kelancaran dan pengelolaan Tridharma, maka perlu ditetapkan dokumen SPMI Universitas Megarezky yang meliputi Kebijakan SPMI, Pedoman Penerapan Siklus SPMI, Standar Penyelenggaraan Pendidikan Dan Pengelolaan Perguruan Tinggi dan Tata Cara Pendokumentasian Implementasi SPMI

Mengingat :

1. Undang-Undang RI Nomor 12 Tahun 2012 Tentang Pendidikan Tinggi.
2. Peraturan Pemerintah Nomor 4 Tahun 2014 Tentang Penyelenggaraan Pendidikan Tinggi dan Pengelolaan Perguruan Tinggi.
3. Keputusan Menteri Pendidikan, Kebudayaan, Riset, dan Teknologi Nomor 210 Tahun 2023 Tentang Indikator Kinerja Utama Perguruan Tinggi dan Lembaga Layanan Pendidikan Tinggi di Kementerian Pendidikan, Kebudayaan, Riset, dan Teknologi.
4. Peraturan Menteri Pendidikan, Kebudayaan, Riset, dan Teknologi Nomor 53 Tahun 2023 Tentang Penjaminan Mutu Pendidikan Tinggi.
5. Surat Keputusan Menteri Riset dan Teknologi dan Pendidikan Tinggi No: 1194/KPT/I/2018 Tentang Izin Penggabungan Sekolah Tinggi Ilmu Kesehatan Mega Rezky Makassar dan Sekolah Tinggi Keguruan dan Ilmu Pendidikan Mega Rezky Makassar menjadi Universitas Megarezky
6. Surat Keputusan Ketua Yayasan Pendidikan Islam Mega Rezky Makassar Nomor 017/PER/YPI-MRM/II/2019 tentang penetapan Statuta Universitas Megarezky
7. Surat Keputusan Ketua Yayasan Pendidikan Islam Mega Rezky Makassar Nomor 010/SK/YPI-MRM/I/2019 tentang Penetapan Struktur Organisasi Universitas Megarezky
8. Surat Keputusan Rektor Universitas Megarezky Nomor 117.091056/II/2019 Tentang Penetapan Visi dan Misi Universitas Megarezky.

Memperhatikan

: Usulan TIM Ad-hoc penyusunan Dokumen SPMI Universitas Megarezky



# UNIVERSITAS MEGAREZKY

SK. Menristekdikti RI. No.1194/KPT/I/2018 Terakreditasi BAN PT

Alamat : Kampus Jl.Antang Raya No. 43 Telp 0411-492401 / 496401 Fax 496614

Website: <https://www.unimerz.ac.id>

Email : [info@unimerz.ac.id](mailto:info@unimerz.ac.id)

## MEMUTUSKAN

- Menetapkan :  
Pertama : Menetapkan Pedoman Penerapan Siklus SPMI Universitas Megarezky, sebagaimana yang tercantum dalam lampiran Surat Keputusan ini.  
Kedua : Dokumen Pedoman Penerapan Siklus SPMI ini akan direvisi dan selalu disesuaikan dengan regulasi terbaru.  
Ketiga : Surat Keputusan ini berlaku sejak tanggal ditetapkan dan apabila terdapat kekeliruan dalam penetapannya, maka akan diperbaiki sebagaimana mestinya.

Ditetapkan di : Makassar

Pada tanggal : 05 Desember 2024

Rektor,



**Prof. Dr. H. Anwar Ramli, SE., M.Si**

**NIDN. 0031126001**

### **Tembusan Kepada Yth :**

1. Ketua YPI Mega Rezky Makassar di Makassar;
2. Dekan Fakultas Universitas Megarezky di Makassar;
3. Arsip.



**UNIVERSITAS MEGAREZKY**  
**LEMBAGA PENJAMINAN MUTU**

Jl. Antang Raya No. 4. Telp. (0411) 492 401 – 496401

Web : <http://universitasmegarezky.ac.id>

Email : [info@universitasmegarezky.ac.id](mailto:info@universitasmegarezky.ac.id)

Kode/No :  
LPM.091056/KP

Tanggal : 2024

Revisi : 02

Halaman 1 dari 201

**Kata Pengantar**

**KATA PENGANTAR**

Upaya peningkatan mutu perguruan tinggi terus menerus dilakukan oleh Universitas Megarezky. Salah satu upaya untuk itu adalah mengembangkan Sistem Penjaminan Mutu Internal (The Internal Quality Assurance System). Dengan Sistem Penjaminan Mutu Internal ini diharapkan tumbuh budaya mutu mulai dari; menetapkan, melaksanakan, mengevaluasi dan upaya peningkatan (Continuous Quality Improvement) Standar Penjaminan Mutu Internal.

Untuk melaksanakan penjaminan mutu di Universitas Megarezky, maka perlu ada suatu panduan sistem penjaminan mutu internal yang dapat dipahami ditingkat Institusi, Fakultas dan Program Studi. Buku Dokumen Mutu Sistem Penjaminan Mutu Internal ini menginformasikan tentang model dasar sistem penjaminan mutu, penentuan standar, pelaksanaan monitoring, evaluasi dan audit internal serta peningkatan mutu dan benchmarking.

Buku Dokumen Mutu Sistem Penjaminan Mutu Internal ini diharapkan dapat bermanfaat dalam mengembangkan berbagai aktivitas penjaminan mutu di tingkat Institusi, Fakultas dan Program Studi.

Makassar, Desember 2024

Rektor Universitas Megarezky



Prof. Dr. Anwar Ramli, SE., M.Si.

NIPN. 0031126001



# UNIVERSITAS MEGAREZKY LEMBAGA PENJAMINAN MUTU

Jl. Antang Raya No. 4. Telp. (0411) 492 401 – 496401

Web : <http://universitasmegarezky.ac.id>

Email : [info@universitasmegarezky.ac.id](mailto:info@universitasmegarezky.ac.id)

Kode/No :  
LPM.091056/Pd/SPKM/HP





Tanggal : 2024

## HALAMAN PENGESAHAN Pedoman Standar PKM

Revisi : 02

Halaman 2 dari 201

## PEDOMAN STANDAR PKM UNIVERSITAS MEGAREZKY

Proses	Penanggungjawab			Tanggal
	Nama	Jabatan	Tanda Tangan	
Perumusan	Imran Firman, S.Farm., M.Farm	Tim		04 November 2024
Pemeriksaan	Ns. Syamsyuryana, S.Kep., M.Kep	Kepala LPM		26 November 2024
Persetujuan	Hj. Suryani, SH.,MH	Ketua YPI		02 Desember 2024
Penetapan	Prof. Dr. H. Anwar Ramli, SE., M.Si	Rektor		05 Desember 2024
Pengendalian	Ns. Alfyan Rahim, S.Kep., MSN	Kepala LPM		31 Juli



	<b>UNIVERSITAS MEGAREZKY</b> <b>LEMBAGA PENJAMINAN MUTU</b> Jl. Antang Raya No. 4. Telp. (0411) 492 401 – 496401 Web : <a href="http://universitasmegarezky.ac.id">http://universitasmegarezky.ac.id</a> Email : <a href="mailto:info@universitasmegarezky.ac.id">info@universitasmegarezky.ac.id</a>	Kode/No : LPM.091056/Pd/SPKM
		Tanggal : 2024
	<b>Pedoman</b> <b>Standar PKM</b>	Revisi : 02
		Halaman <b>150</b> dari <b>201</b>

# PEDOMAN STANDAR PKM

	<b>UNIVERSITAS MEGAREZKY</b> <b>LEMBAGA PENJAMINAN MUTU</b> Jl. Antang Raya No. 4. Telp. (0411) 492 401 – 496401 Web : <a href="http://universitasmegarezky.ac.id">http://universitasmegarezky.ac.id</a> Email : <a href="mailto:info@universitasmegarezky.ac.id">info@universitasmegarezky.ac.id</a>	Kode/No : LPM.091056/Pd/SLPKM
		Tanggal : 2024
	<b>PEDOMAN</b> <b><u>Standar Luaran PKM</u></b>	Revisi : 02
		Halaman <b>152</b> dari <b>201</b>

# PEDOMAN

## STANDAR LUARAN PKM

	<b>UNIVERSITAS MEGAREZKY</b> <b>LEMBAGA PENJAMINAN MUTU</b> Jl. Antang Raya No. 4. Telp. (0411) 492 401 – 496401 Web : <a href="http://universitasmegarezky.ac.id">http://universitasmegarezky.ac.id</a> Email : <a href="mailto:info@universitasmegarezky.ac.id">info@universitasmegarezky.ac.id</a>	Kode/No : LPM.091056/Pd1/SLPkm
		Tanggal : 2024
	<b>Pedoman Penetapan</b> <b>Standar Luaran PKM</b>	Revisi : 02
		Halaman <b>153</b> dari <b>184</b>

## PEDOMAN PENETAPAN STANDAR LUARAN PKM

<b>1. Visi dan Misi Universitas Megarezky</b>	<b>Visi Universitas Megarezky</b> <p>” Menjadi Universitas Unggul dalam Bidang Teknologi di Tingkat Nasional pada Tahun 2034 ”</p> <p><b>Misi Universitas Megarezky</b></p> <ol style="list-style-type: none"> <li>1. Menyelenggarakan pendidikan yang menghasilkan sumber daya manusia yang mampu berdaya saing sesuai kebutuhan pembangunan khususnya di bidang ilmu kesehatan, kependidikan, sains dan teknologi</li> <li>2. Menyelenggarakan penelitian di bidang kesehatan, kependidikan sains dan teknologi.</li> <li>3. Menyelenggarakan pengabdian masyarakat yang mewujudkan hidup sehat, kualitas pendidikan, dan dibidang pengembangan sains dan teknologi.</li> <li>4. Menyelenggarakan kerja sama di bidang kesehatan, kependidikan sains dan teknologi di bidang kesehatan, pendidikan, dan teknologi sains di bidang pengembangan teknologi dalam dan luar negeri.</li> </ol> <p><b>Tujuan Universitas Megarezky</b></p> <ol style="list-style-type: none"> <li>1. Menghasilkan SDM yang berdaya saing secara luas di bidang kependidikan, sains dan teknologi, dan membentuk manusia yang memiliki kecerdasan dan spiritual.</li> <li>2. Terselenggaranya manajemen pendidikan yang mampu mewujudkan SDM yang professional sesuai kebutuhan masyarakat</li> <li>3. Menjadi rujukan dalam ilmu pengetahuan, teknologi di bidang kesehatan, kependidikan, sains dan teknologi.</li> </ol>
---	--

	<b>UNIVERSITAS MEGAREZKY</b> <b>LEMBAGA PENJAMINAN MUTU</b> Jl. Antang Raya No. 4. Telp. (0411) 492 401 – 496401 Web : <a href="http://universitasmegarezky.ac.id">http://universitasmegarezky.ac.id</a> Email : <a href="mailto:info@universitasmegarezky.ac.id">info@universitasmegarezky.ac.id</a>	Kode/No : LPM.091056/Pd1/SLPkm
	<b>Pedoman Penetapan</b> <b>Standar Luaran PKM</b>	Tanggal : 2024  Revisi : 02 Halaman <b>154</b> dari <b>184</b>

	4. Menghasilkan karya pengabdian kepada masyarakat melalui penerapan ilmu pengetahuan, teknologi dan kesehatan
<b>2. Tujuan Pedoman Penetapan Standar Luaran PKM</b>	Tujuan penyusunan Pedoman standar luaran pengabdian kepada masyarakat (PKM) ini adalah untuk merancang, merumuskan dan menetapkan standar luaran PKM.
<b>3. Luas Lingkup Pedoman Penetapan Standar Luaran PKM dan Penggunaannya</b>	<ol style="list-style-type: none"> <li>1. Pedoman penetapan standar luaran PKM ini berlaku ketika standar luaran pkm pertama kali hendak dirancang, dirumuskan dan ditetapkan.</li> <li>2. Pedoman penetapan standar ini berlaku untuk standar hasil pengabdian kepada masyarakat</li> </ol>
<b>4. Definisi Istilah</b>	<ol style="list-style-type: none"> <li>1. LPM adalah Lembaga Penjaminan Mutu.</li> <li>2. <i>Benchmarking</i> adalah kegiatan untuk menetapkan standar dan target yang akan dicapai dalam suatu periode tertentu, menguji atau membandingkan standar mutu yang telah ditetapkan terhadap standar mutu pihak lain atau yang dikenal dengan rujuk mutu.</li> <li>3. SWOT adalah Strengths, Weakness, Opportunities, dan Threats. Dengan kata lain, SWOT dapat diartikan sebagai analisis kekuatan, kelemahan, peluang, dan ancaman yang digunakan untuk mengevaluasi perusahaan dan mengembangkan perencanaan strategis.</li> <li>4. Statuta adalah peraturan dasar Pengelolaan Perguruan Tinggi yang digunakan sebagai landasan penyusunan peraturan dan prosedur operasional di Perguruan Tinggi</li> <li>5. Visi adalah cita-cita atau impian sebuah institusi atau organisasi yang ingin dicapai di masa depan. Atau dapat dikatakan bahwa visi merupakan pernyataan <i>want to be</i> dari institusi atau organisasi.</li> <li>6. Misi adalah pernyataan tentang apa yang harus</li> </ol>

	<b>UNIVERSITAS MEGAREZKY</b> <b>LEMBAGA PENJAMINAN MUTU</b> Jl. Antang Raya No. 4. Telp. (0411) 492 401 – 496401 Web : <a href="http://universitasmegarezky.ac.id">http://universitasmegarezky.ac.id</a> Email : <a href="mailto:info@universitasmegarezky.ac.id">info@universitasmegarezky.ac.id</a>	Kode/No : LPM.091056/Pd1/SLPkm
		Tanggal : 2024
	<b>Pedoman Penetapan</b> <b>Standar Luaran PKM</b>	Revisi : 02
		Halaman <b>155</b> dari <b>184</b>

	<p>dikerjakan oleh institusi atau organisasi dalam usahanya mewujudkan visi.</p> <p>7. <i>Brainstorming</i> adalah metode untuk memunculkan penyelesaian masalah yang kreatif dengan mendorong anggota kelompok untuk melemparkan ide sembari menahan kritik atau penilaian</p> <p>8. Uji publik adalah kegiatan yang dilakukan kepada para pemangku kepentingan eksternal maupun internal setelah merumuskan standar SPMI untuk mendapatkan saran perbaikan sekaligus mensosialisasikan standar tersebut.</p> <p>9. Senat adalah merupakan lembaga legislatif di perguruan tinggi yang tugasnya membuat aturan</p> <p>10. Pemangku kepentingan (<i>stakeholder</i>) adalah semua individu, kelompok masyarakat, atau komunitas yang memiliki hubungan dan kepentingan terhadap organisasi atau perusahaan.</p>
<b>5. Langkah-Langkah atau Prosedur Penetapan Standar luaran PKM</b>	<ol style="list-style-type: none"> <li>LPM melakukan benchmarking dan mengumpulkan informasi <i>update</i> peraturan undang-undang pendidikan menjadi draf Analisis SWOT</li> <li>Wakil Rektor melakukan analisa laporan dan menyesuaikan dengan Statuta, Visi Misi Unimerz dan hasil studi pelacakan lulusan.</li> <li>Wakil Rektor mengusulkan draf Tim Ad-hoc Perumus SPMI</li> <li>Rektor Menetapkan SK Tim Ad-hoc Perumus</li> <li>LPM memfasilitasi pertemuan dengan narasumber eksternal untuk <i>brainstorming</i> merumuskan Standar Dikti yang akan ditetapkan PT</li> <li>Tim Perumus menyusun standar luaran PKM dengan rujukan SNI DIKTI menggunakan format dengan struktur</li> </ol>



**UNIVERSITAS MEGAREZKY  
LEMBAGA PENJAMINAN MUTU**

Jl. Antang Raya No. 4. Telp. (0411) 492 401 – 496401  
 Web : <http://universitasmegarezky.ac.id>  
 Email : [info@universitasmegarezky.ac.id](mailto:info@universitasmegarezky.ac.id)

Kode/No :  
LPM.091056/Pd1/SLPkm

Tanggal : 2024

Revisi : 02

Halaman **156** dari **184**

**Pedoman Penetapan  
Standar Luaran PKM**

kalimat *ABCD*

7. LPM memfasilitasi penyelenggaraan sosialisasi/uji publik hasil rumusan standar luaran PKM kepada para pemangku kepentingan internal dan eksternal untuk memperoleh saran perbaikan
8. Wakil Rektor mengajukan kepada Senat untuk memperoleh persetujuan jika hasil rumusan telah disempurnakan, Jika ada saran perbaikan diteruskan ke tim perumus untuk penyempurnaan
9. Senat menyelenggarakan rapat pembahasan dan memberikan persetujuan untuk ditetapkan Rektor
10. Rektor Menandatangani SK penetapan standar luaran PKM dan disetujui oleh Ketua YPI MRM

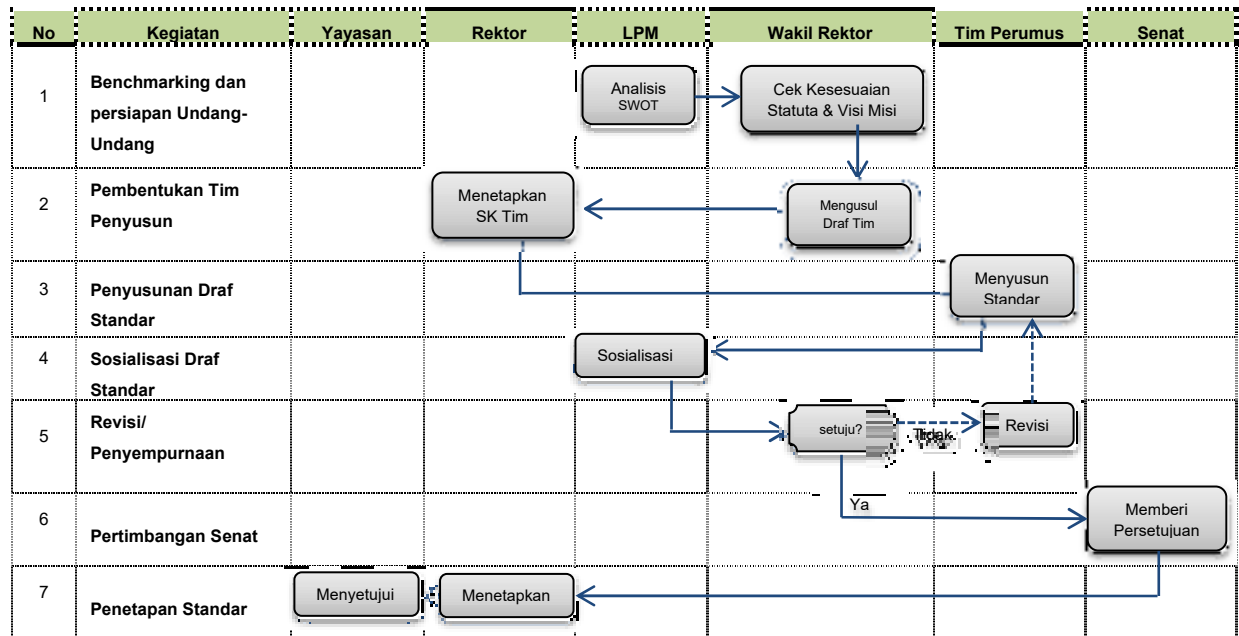

- 6. Kualifikasi**
1. Ketua YPI
  2. Senat
  3. Rektor
- Pejabat/Petugas yang menjalankan Pedoman**

	<b>UNIVERSITAS MEGAREZKY</b> <b>LEMBAGA PENJAMINAN MUTU</b> Jl. Antang Raya No. 4. Telp. (0411) 492 401 – 496401 Web : <a href="http://universitasmegarezky.ac.id">http://universitasmegarezky.ac.id</a> Email : <a href="mailto:info@universitasmegarezky.ac.id">info@universitasmegarezky.ac.id</a>	Kode/No : LPM.091056/Pd1/SLPkm
		Tanggal : 2024
	<b>Pedoman Penetapan</b> <b>Standar Luaran PKM</b>	Revisi : 02
		Halaman <b>157</b> dari <b>184</b>

<b>Penetapan Standar Luaran PKM</b>	4. Wakil Rektor 5. LPM 6. Tim Perumus
<b>7. Catatan</b>	Untuk melengkapi Pedoman penetapan ini, dibutuhkan ketersediaan dokumen RIP Pengabdian kepada Masyarakat.
<b>8. Referensi</b>	<ol style="list-style-type: none"> <li>1. Undang-Undang RI Nomor 12 Tahun 2012 tentang Pendidikan Tinggi.</li> <li>2. Peraturan Pemerintah Nomor 4 Tahun 2014 tentang Penyelenggaraan Pendidikan Tinggi dan Pengelolaan Pendidikan Tinggi.</li> <li>3. Peraturan Menteri Pendidikan, Kebudayaan, Riset, dan Teknologi Nomor 53 Tahun 2023 Tentang Penjaminan Mutu Pendidikan Tinggi</li> <li>4. Keputusan Menteri Pendidikan, Kebudayaan, Riset, dan Teknologi Nomor 210 Tahun 2023 Tentang Indikator Kinerja Utama Perguruan Tinggi dan Lembaga Layanan Pendidikan Tinggi di Kementerian Pendidikan, Kebudayaan, Riset, dan Teknologi.</li> <li>5. Surat Keputusan Menteri Riset dan Teknologi dan Pendidikan Tinggi No: 1194/KPT/I/2018 Tentang Izin Penggabungan Sekolah Tinggi Ilmu Kesehatan Mega Rezky Makassar dan Sekolah Tinggi Keguruan dan Ilmu Pendidikan Mega Rezky Makassar menjadi Universitas Megarezky</li> <li>6. Surat Keputusan Ketua Yayasan Pendidikan Islam Mega Rezky Makassar Nomor 017/PER/YPI-MRM/II/2019 tentang penetapan Statuta Universitas Megarezky</li> <li>7. Surat Keputusan Ketua Yayasan Pendidikan Islam Mega Rezky Makassar Nomor 010/SK/YPI-MRM/I/2019 tentang Penetapan Struktur Organisasi Universitas Megarezky</li> </ol>

	<b>UNIVERSITAS MEGAREZKY</b> <b>LEMBAGA PENJAMINAN MUTU</b> Jl. Antang Raya No. 4. Telp. (0411) 492 401 – 496401 Web : <a href="http://universitasmegarezky.ac.id">http://universitasmegarezky.ac.id</a> Email : <a href="mailto:info@universitasmegarezky.ac.id">info@universitasmegarezky.ac.id</a>	Kode/No : LPM.091056/Pd1/SLPkM
		Tanggal : 2024
	<b>Pedoman Penetapan</b> <b>Standar Luaran PKM</b>	Revisi : 02
		Halaman <b>158</b> dari <b>184</b>

8. Surat Keputusan Rektor Universitas Megarezky Nomor 117.091056/II/2019 Tentang Penetapan Visi dan Misi Universitas Megarezky.
---

	<b>UNIVERSITAS MEGAREZKY</b> <b>LEMBAGA PENJAMINAN MUTU</b> Jl. Antang Raya No. 4. Telp. (0411) 492 401 – 496401 Web : <a href="http://universitasmegarezky.ac.id">http://universitasmegarezky.ac.id</a> Email : <a href="mailto:info@universitasmegarezky.ac.id">info@universitasmegarezky.ac.id</a>	Kode/No : LPM.091056/Pd2/SLPkM
		Tanggal : 2024
		Revisi : 02
	<b>Pedoman Pelaksanaan</b> <b>Standar Luaran PKM</b>	Halaman <b>159</b> dari <b>184</b>

## PEDOMAN PELAKSANAAN STANDAR LUARAN PKM

<b>1. Visi dan Misi</b>  <b>Universitas</b>  <b>Megarezky</b>	<b>Visi Universitas Megarezky</b>  ” Menjadi Universitas Unggul dalam Bidang Teknologi di Tingkat Nasional pada Tahun 2034”  <b>Misi Universitas Megarezky</b>  1. Menyelenggarakan pendidikan yang menghasilkan sumber daya manusia yang mampu berdaya saing sesuai kebutuhan pembangunan khususnya di bidang ilmu kesehatan, kependidikan, sains dan teknologi 2. Menyelenggarakan penelitian di bidang kesehatan, kependidikan sains dan teknologi. 3. Menyelenggarakan pengabdian masyarakat yang mewujudkan hidup sehat, kualitas pendidikan, dan dibidang pengembangan sains dan teknologi. 4. Menyelenggarakan kerja sama di bidang kesehatan, kependidikan sains dan teknologi di bidang kesehatan, pendidikan, dan teknologi sains di bidang pengembangan teknologi dalam dan luar negeri.  <b>Tujuan Universitas Megarezky</b>  1. Menghasilkan SDM yang berdaya saing secara luas di bidang kependidikan, sains dan teknologi, dan membentuk manusia yang memiliki kecerdasan dan spiritual. 2. Terselenggaranya manajemen pendidikan yang mampu mewujudkan SDM yang professional sesuai kebutuhan masyarakat 3. Menjadi rujukan dalam ilmu pengetahuan, teknologi di bidang kesehatan, kependidikan, sains dan teknologi.
---	--

	<b>UNIVERSITAS MEGAREZKY</b> <b>LEMBAGA PENJAMINAN MUTU</b> Jl. Antang Raya No. 4. Telp. (0411) 492 401 – 496401 Web : <a href="http://universitasmegarezky.ac.id">http://universitasmegarezky.ac.id</a> Email : <a href="mailto:info@universitasmegarezky.ac.id">info@universitasmegarezky.ac.id</a>	Kode/No : LPM.091056/Pd2/SLPkM
		Tanggal : 2024
	<b>Pedoman Pelaksanaan</b> <b>Standar Luaran PKM</b>	Revisi : 02
		Halaman <b>160</b> dari <b>184</b>

	4. Menghasilkan karya pengabdian kepada masyarakat melalui penerapan ilmu pengetahuan, teknologi dan kesehatan
<b>2. Tujuan Pedoman Pelaksanaan Standar luaran PKM</b>	Tujuan penyusunan pedoman pelaksanaan standar luaran PKM ini adalah untuk memberikan pedoman bagaimana melaksanakan standar atau memenuhi standar luaran PKM yang telah ditetapkan.
<b>3. Luas Lingkup Pedoman Pelaksanaan Standar luaran PKM dan Penggunaannya</b>	<ol style="list-style-type: none"> <li>1. Pedoman pelaksanaan standar luaran PKM ini berlaku ketika standar luaran PKM harus dilaksanakan dalam kegiatan PKM di Universitas Megarezky .</li> <li>2. Pedoman pelaksanaan standar ini berlaku untuk standar luaran PKM</li> </ol>
<b>4. Definisi Istilah</b>	<ol style="list-style-type: none"> <li>1. Pedoman adalah urutan langkah-langkah pekerjaan yang berhubungan dengan apa yang dilakukan, bagaimana cara melakukannya, dimana pekerjaan tersebut dilakukan dan siapa yang mengerjakannya</li> <li>2. LPPM adalah Lembaga Penelitian dan Pengabdian kepada Masyarakat,.</li> <li>3. Sosialisasi adalah suatu proses bagaimana memperkenalkan sistem pada seseorang.</li> <li>4. Formulir adalah lembaran kartu atau kertas atau dokumen elektronik dengan ukuran tertentu yang di dalamnya terdapat data/informasi yang bersifat tetap dan juga bagian lain yang diisi dengan bagian yang tidak tetap</li> <li>5. Standar Operasional Prosedur (SOP) adalah urutan langkah-langkah (pelaksanaan), di mana pekerjaan tersebut dilakukan, berhubungan dengan apa yang dilakukan, bagaimana melakukannya, bilamana melakukannya, di mana melakukannya, dan siapa yang melakukannya.</li> </ol>
<b>5. Langkah-Langkah</b>	1. Wakil Rektor I merumuskan Pedoman/Peraturan yang



**UNIVERSITAS MEGAREZKY  
LEMBAGA PENJAMINAN MUTU**

Jl. Antang Raya No. 4. Telp. (0411) 492 401 – 496401  
 Web : <http://universitasmegarezky.ac.id>  
 Email : [info@universitasmegarezky.ac.id](mailto:info@universitasmegarezky.ac.id)

Kode/No :  
LPM.091056/Pd2/SLPkm

Tanggal : 2024

Revisi : 02

Halaman **161** dari **184**

**Pedoman Pelaksanaan  
Standar Luaran PKM**

- atau Prosedur Pelaksanaan Standar luaran PKM** berkaitan dengan terkait isi standar luaran PKM
2. Rektor menetapkan pedoman/peraturan terkait isi standar luaran PKM
  3. Wakil Rektor I melakukan sosialisasi mengenai isi standar luaran PKM ke unit kerja terkait
  4. LPPM membuat rumusan Prosedur dan Formulir sesuai isi standar luaran PKM, diperiksa oleh Wakil Rektor dan disahkan oleh Rektor
  5. Dekan/Direktur mensosialisasikan pedoman dan Prosedur Mutu pada unit kerja di lingkup Fakultasnya.
  6. Ketua Prodi mengkoordinasi Dosen dan Mahasiswa melaksanakan standar luaran PKM

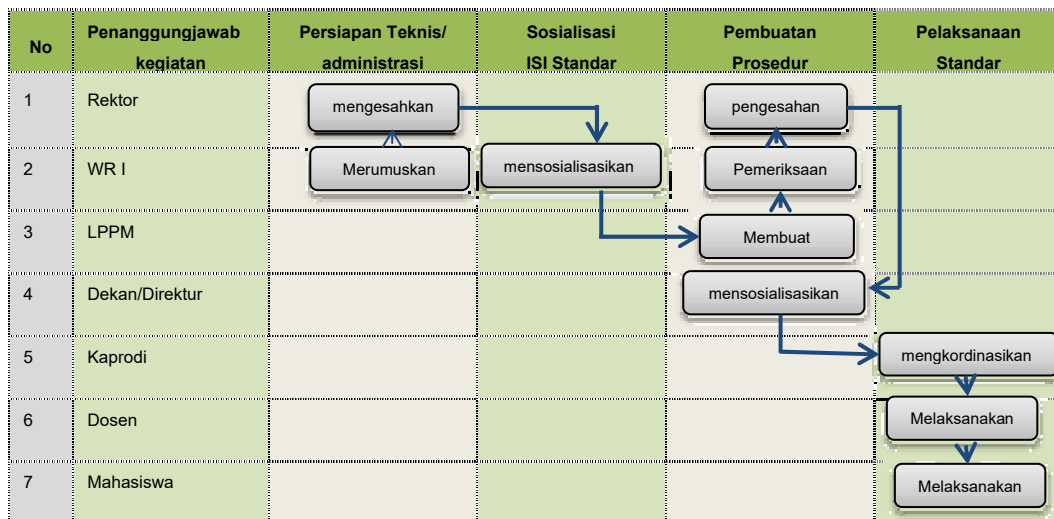

- 6. Kualifikasi Pejabat/Petugas yang menjalankan Pedoman Pelaksanaan**
1. Rektor
  2. Wakil Rektor I
  3. LPPM
  4. Dekan/Wakil Dekan I
  5. Kaprodi

	<b>UNIVERSITAS MEGAREZKY</b> <b>LEMBAGA PENJAMINAN MUTU</b> Jl. Antang Raya No. 4. Telp. (0411) 492 401 – 496401 Web : <a href="http://universitasmegarezky.ac.id">http://universitasmegarezky.ac.id</a> Email : <a href="mailto:info@universitasmegarezky.ac.id">info@universitasmegarezky.ac.id</a>	Kode/No : LPM.091056/Pd2/SLPkM
		Tanggal : 2024
	<b>Pedoman Pelaksanaan</b> <b>Standar Luaran PKM</b>	Revisi : 02
		Halaman <b>162</b> dari <b>184</b>

<b>Standar luaran</b>	6. Dosen
<b>PKM</b>	7. Mahasiswa
<b>7. Catatan</b>	Untuk melengkapi Pedoman pelaksanaan ini, dibutuhkan ketersediaan dokumen berupa Pedoman Skema PKM

	<b>UNIVERSITAS MEGAREZKY</b> <b>LEMBAGA PENJAMINAN MUTU</b> Jl. Antang Raya No. 4. Telp. (0411) 492 401 – 496401 Web : <a href="http://universitasmegarezky.ac.id">http://universitasmegarezky.ac.id</a> Email : <a href="mailto:info@universitasmegarezky.ac.id">info@universitasmegarezky.ac.id</a>	Kode/No : LPM.091056/Pd3/SLPkM
		Tanggal : 2024
	<b>Pedoman Evaluasi Pelaksanaan</b> <b>Standar Luaran PKM</b>	Revisi : 02
		Halaman <b>163</b> dari <b>200</b>

## PEDOMAN EVALUASI PELAKSANAAN STANDAR LUARAN PKM

<b>1. Visi dan Misi</b>  <b>Universitas</b> <b>Megarezky</b>	<p><b>Visi Universitas Megarezky</b></p> <p>” Menjadi Universitas Unggul dalam Bidang Teknologi di Tingkat Nasional pada Tahun 2034”</p> <p><b>Misi Universitas Megarezky</b></p> <ol style="list-style-type: none"> <li>1. Menyelenggarakan pendidikan yang menghasilkan sumber daya manusia yang mampu berdaya saing sesuai kebutuhan pembangunan khususnya di bidang ilmu kesehatan, kependidikan, sains dan teknologi</li> <li>2. Menyelenggarakan penelitian di bidang kesehatan, kependidikan sains dan teknologi.</li> <li>3. Menyelenggarakan pengabdian masyarakat yang mewujudkan hidup sehat, kualitas pendidikan, dan dibidang pengembangan sains dan teknologi.</li> <li>4. Menyelenggarakan kerja sama di bidang kesehatan, kependidikan sains dan teknologi di bidang kesehatan, pendidikan, dan teknologi sains di bidang pengembangan teknologi dalam dan luar negeri.</li> </ol> <p><b>Tujuan Universitas Megarezky</b></p> <ol style="list-style-type: none"> <li>1. Menghasilkan SDM yang berdaya saing secara luas di bidang kependidikan, sains dan teknologi, dan membentuk manusia yang memiliki kecerdasan dan spiritual.</li> <li>2. Terselenggaranya manajemen pendidikan yang mampu mewujudkan SDM yang professional sesuai kebutuhan masyarakat</li> <li>3. Menjadi rujukan dalam ilmu pengetahuan, teknologi di bidang kesehatan, kependidikan, sains dan teknologi.</li> <li>4. Menghasilkan karya pengabdian kepada masyarakat melalui</li> </ol>
---	---

	<b>UNIVERSITAS MEGAREZKY</b> <b>LEMBAGA PENJAMINAN MUTU</b> Jl. Antang Raya No. 4. Telp. (0411) 492 401 – 496401 Web : <a href="http://universitasmegarezky.ac.id">http://universitasmegarezky.ac.id</a> Email : <a href="mailto:info@universitasmegarezky.ac.id">info@universitasmegarezky.ac.id</a>	Kode/No : LPM.091056/Pd3/SLPKM
	<b>Pedoman Evaluasi Pelaksanaan</b> <b>Standar Luaran PKM</b>	Tanggal : 2024
		Revisi : 02
		Halaman <b>164</b> dari <b>200</b>

penerapan ilmu pengetahuan, teknologi dan kesehatan.	
<b>2. Tujuan Pedoman Evaluasi Pelaksanaan Standar Luaran Pengabdian kepada Masyarakat (PKM)</b>	Tujuan penyusunan pedoman evaluasi pelaksanaan standar luaran pengabdian kepada masyarakat ini adalah untuk melakukan evaluasi pelaksanaan isi standar luaran pengabdian kepada masyarakat sehingga isi standar luaran pengabdian kepada masyarakat dapat dikendalikan.
<b>3. Luas Lingkup Pedoman Evaluasi Pelaksanaan Standar Luaran Pengabdian kepada Masyarakat dan Penggunaannya</b>	<ol style="list-style-type: none"> <li>1. Pedoman evaluasi pelaksanaan standar luaran pengabdian kepada masyarakat ini berlaku sebelum pengendalian pelaksanaan isi standar luaran pengabdian kepada masyarakat diperlukan pemantauan atau pengawasan, pengecekan atau pemeriksaan, atau evaluasi secara berkelanjutan apakah standar luaran pengabdian kepada masyarakat telah dapat dicapai atau dipenuhi .</li> <li>2. Pedoman evaluasi pelaksanaan standar ini berlaku untuk standar luaran pengabdian kepada masyarakat</li> </ol>
<b>4. Definisi Istilah</b>	<ol style="list-style-type: none"> <li>1. LPPM adalah Lembaga Penelitian dan Pengabdian kepada Masyarakat.</li> <li>2. LPM adalah Lembaga Penjaminan Mutu.</li> <li>3. Formulir adalah lembaran kartu atau kertas atau dokumen elektronik dengan ukuran tertentu yang di dalamnya terdapat data/informasi yang bersifat tetap dan juga bagian lain yang diisi dengan bagian yang tidak tetap.</li> <li>4. Monitoring adalah kegiatan pemantauan untuk memperoleh informasi secara terus-menerus sehingga hasil sesuai dengan tujuan yang telah ditetapkan.</li> <li>5. Analisis adalah aktivitas berfikir untuk menguraikan suatu keseluruhan menjadi komponen-komponen kecil sehingga dapat mengenal tanda-tanda komponen, hubungan masing-masing komponen, dan fungsi setiap komponen dalam satu</li> </ol>

	<b>UNIVERSITAS MEGAREZKY</b> <b>LEMBAGA PENJAMINAN MUTU</b> Jl. Antang Raya No. 4. Telp. (0411) 492 401 – 496401 Web : <a href="http://universitasmegarezky.ac.id">http://universitasmegarezky.ac.id</a> Email : <a href="mailto:info@universitasmegarezky.ac.id">info@universitasmegarezky.ac.id</a>	Kode/No : LPM.091056/Pd3/SLPkM
	<b>Pedoman Evaluasi Pelaksanaan</b> <b>Standar Luaran PKM</b>	Tanggal : 2024 Revisi : 02 Halaman <b>165</b> dari <b>200</b>

	<p>keseluruhan yang terpadu.</p> <ol style="list-style-type: none"> <li>6. Perekamanan adalah proses, cara, perbuatan merekam.</li> <li>7. Antisipasi adalah persepsi, pendapat yang terbentuk sebelumnya mengenai sesuatu.</li> <li>8. Koreksi adalah kegiatan pembetulan, pemeriksaan dan perbaikan.</li> <li>9. Survey adalah pemeriksaan atau penelitian secara komprehensif.</li> <li>10. Evaluasi adalah kegiatan penilaian di akhir kegiatan untuk melihat pencapaian dari program yang dijalankan sesuai dengan isi Standar Luaran Pengabdian kepada Masyarakat.</li> <li>11. Output adalah hasil yang dicapai dalam jangka pendek.</li> <li>12. Rekomendasi adalah saran yg menganjurkan (membenarkan, menguatkan)</li> <li>13. Ketidaksesuaian adalah tidak terpenuhinya persyaratan yang berkaitan dengan tujuan yang telah ditentukan.</li> </ol>
<b>5. Langkah-Langkah atau Prosedur Evaluasi Pelaksanaan Standar Luaran Pengabdian kepada Masyarakat</b>	<ol style="list-style-type: none"> <li>1. LPPM menyiapkan formulir monitoring standar luaran PkM</li> <li>2. Dekan/Direktur mensosialisasikan penggunaannya di lingkup unit kerja;</li> <li>3. LPPM melakukan monitoring proses atau kegiatan pelaksanaan isi standar luaran PkM; dan melaporkan ke Rektor/WR I</li> <li>4. LPPM melakukan perekaman antisipasi/koreksi pelaksanaan kegiatan berjalan Jika ada yang tidak sesuai dengan isi standar luaran PkM lalu diinformasikan kepada Dekan/Direktur untuk melakukan perbaikan pada unit kerja yang dimaksudkan.</li> <li>5. LPM melakukan survei dan evaluasi internal terkait hasil atau output pelaksanaan isi standar luaran PkM; memeriksa Laporan ketercapaian dan/atau ketidaksesuaian dokumen/pelaksanaan Proses standar</li> </ol>



**UNIVERSITAS MEGAREZKY**  
**LEMBAGA PENJAMINAN MUTU**

Jl. Antang Raya No. 4. Telp. (0411) 492 401 – 496401  
 Web : <http://universitasmegarezky.ac.id>  
 Email : [info@universitasmegarezky.ac.id](mailto:info@universitasmegarezky.ac.id)

Kode/No :  
 LPM.091056/Pd3/SLPkM

Tanggal : 2024

**Pedoman Evaluasi Pelaksanaan**  
**Standar Luaran PKM**

Revisi : 02

Halaman **166** dari **200**

6. LPM melaporkan hasil evaluasi mengenai dampak atau outcomes ; saran dan rekomendasi terkait isi standar luaran PKM kepada pimpinan.

Rektor/WR 1 menerima laporan dan mempelajari hasil monitoring dan evaluasi pelaksanaan isi standar luaran PKM

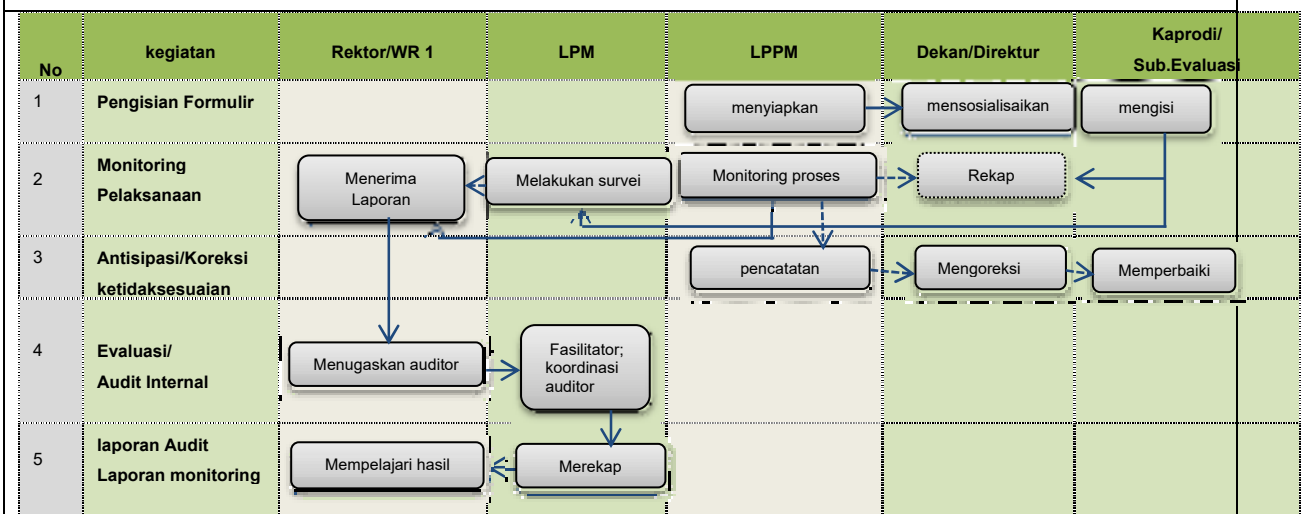

- 6. Kualifikasi Pejabat/Petugas yang menjalankan Pedoman Evaluasi Pelaksanaan Standar Luaran Pengabdian kepada Masyarakat**
1. Rektor/Wakil Rektor I
  2. LPM
  3. LPPM
  4. Dekan/Direktur
  5. Kaprodi/Sub Evaluasi

- 7. Catatan** Untuk melengkapi Pedoman evaluasi pelaksanaan ini, dibutuhkan ketersediaan dokumen tertulis berupa :
1. Formulir Rekapitulasi Luaran PKM
  2. Formulir Monitoring Publikasi Jurnal
  3. Formulir Monitoring Publikasi di Media Massa

	<b>UNIVERSITAS MEGAREZKY</b> <b>LEMBAGA PENJAMINAN MUTU</b> Jl. Antang Raya No. 4. Telp. (0411) 492 401 – 496401 Web : <a href="http://universitasmegarezky.ac.id">http://universitasmegarezky.ac.id</a> Email : <a href="mailto:info@universitasmegarezky.ac.id">info@universitasmegarezky.ac.id</a>	Kode/No : LPM.091056/Pd3/SLPKM
		Tanggal : 2024
	<b>Pedoman Evaluasi Pelaksanaan</b> <b>Standar Luaran PKM</b>	Revisi : 02
		Halaman <b>167</b> dari <b>200</b>

4. Formulir Monitoring Pemakalah Forum Ilmiah
5. Formulir Monitoring Hak Kekayaan Intelektual
6. Formulir Monitoring Luaran Iptek Lainnya
7. Formulir Monitoring Produk Terstandarisasi
8. Formulir Monitoring Produk Tersertifikasi
9. Formulir Monitoring Mitra Berbadan Hukum
10. Formulir Monitoring Buku
11. Formulir Monitoring Wirausaha Baru Mandiri
12. Formulir Evaluasi Kepuasan Pengguna terhadap Hasil Pengabdian kepada Masyarakat

	<b>UNIVERSITAS MEGAREZKY</b> <b>LEMBAGA PENJAMINAN MUTU</b> Jl. Antang Raya No. 4. Telp. (0411) 492 401 – 496401 Web : <a href="http://universitasmegarezky.ac.id">http://universitasmegarezky.ac.id</a> Email : <a href="mailto:info@universitasmegarezky.ac.id">info@universitasmegarezky.ac.id</a>	Kode/No : LPM.091056/Pd4/SLPKM
		Tanggal : 2024
	<b>Pedoman Pengendalian</b> <b>Standar Luaran PKM</b>	Revisi : 02
		Halaman <b>168</b> dari <b>184</b>

## PEDOMAN PENGENDALIAN STANDAR LUARAN PKM

<b>1. Visi dan Misi</b>  <b>Universitas</b>  <b>Megarezky</b>	<p style="text-align: center;"><b>Visi Universitas Megarezky</b></p> <p>” Menjadi Universitas Unggul dalam Bidang Teknologi di Tingkat Nasional pada Tahun 2034”</p> <p style="text-align: center;"><b>Misi Universitas Megarezky</b></p> <ol style="list-style-type: none"> <li>1. Menyelenggarakan pendidikan yang menghasilkan sumber daya manusia yang mampu berdaya saing sesuai kebutuhan pembangunan khususnya di bidang ilmu kesehatan, kependidikan, sains dan teknologi</li> <li>2. Menyelenggarakan penelitian di bidang kesehatan, kependidikan sains dan teknologi.</li> <li>3. Menyelenggarakan pengabdian masyarakat yang mewujudkan hidup sehat, kualitas pendidikan, dan dibidang pengembangan sains dan teknologi.</li> <li>4. Menyelenggarakan kerja sama di bidang kesehatan, kependidikan sains dan teknologi di bidang kesehatan, pendidikan, dan teknologi sains di bidang pengembangan teknologi dalam dan luar negeri.</li> </ol> <p style="text-align: center;"><b>Tujuan Universitas Megarezky</b></p> <ol style="list-style-type: none"> <li>1. Menghasilkan SDM yang berdaya saing secara luas di bidang kependidikan, sains dan teknologi, dan membentuk manusia yang memiliki kecerdasan dan spiritual.</li> <li>2. Terselenggaranya manajemen pendidikan yang mampu mewujudkan SDM yang professional sesuai kebutuhan masyarakat</li> <li>3. Menjadi rujukan dalam ilmu pengetahuan, teknologi di bidang kesehatan, kependidikan, sains dan teknologi.</li> </ol>
---	---

	<b>UNIVERSITAS MEGAREZKY</b> <b>LEMBAGA PENJAMINAN MUTU</b> Jl. Antang Raya No. 4. Telp. (0411) 492 401 – 496401 Web : <a href="http://universitasmegarezky.ac.id">http://universitasmegarezky.ac.id</a> Email : <a href="mailto:info@universitasmegarezky.ac.id">info@universitasmegarezky.ac.id</a>	Kode/No : LPM.091056/Pd4/SLPKM
		Tanggal : 2024
	<b>Pedoman Pengendalian</b> <b>Standar Luaran PKM</b>	Revisi : 02
		Halaman <b>169</b> dari <b>184</b>

	4. Menghasilkan karya pengabdian kepada masyarakat melalui penerapan ilmu pengetahuan, teknologi dan kesehatan
<b>2. Tujuan Pedoman Pengendalian Standar luaran PKM</b>	Tujuan penyusunan pedoman pengendalian standar luaran pengabdian kepada masyarakat (PKM) ini adalah untuk mengendalikan pelaksanaan isi standar luaran PKM sehingga isi standar luaran PKM dapat tercapai/terpenuhi
<b>3. Luas Lingkup Pedoman Pengendalian Standar luaran PKM dan Penggunaannya</b>	<ol style="list-style-type: none"> <li>1. Pedoman pengendalian standar luaran PKM ini berlaku ketika pelaksanaan isi standar luaran PKM telah dievaluasi pada tahap sebelumnya, ternyata diperlukan tindakan pengendalian berupa koreksi agar standar luaran PKM terpenuhi .</li> <li>2. Pedoman pengendalian standar ini berlaku untuk standar luaran pengabdian kepada masyarakat</li> </ol>
<b>4. Definisi Istilah</b>	<ol style="list-style-type: none"> <li>1. LPPM adalah Lembaga Penelitian dan Pengabdian kepada Masyarakat..</li> <li>2. Monitoring adalah kegiatan pemantauan untuk memperoleh informasi secara terus-menerus sehingga hasil sesuai dengan tujuan yang telah ditetapkan</li> <li>3. Ketidaksesuaian adalah tidak terpenuhinya persyaratan yang berkaitan dengan tujuan yang telah ditentukan</li> <li>4. Tindakan koreksi adalah melakukan tindakan perbaikan sehingga ketercapaian/kegagalan pemenuhan isi standar dapat dipenuhi oleh pelaksana isi standar.</li> <li>5. Instruksi adalah arahan, perintah, atau petunjuk dalam melaksanakan suatu pekerjaan atau tugas</li> <li>6. Investigasi adalah penyelidikan dengan mencatat, merekam fakta atau melakukan peninjauan, percobaan dan sebagainya, dengan tujuan memperoleh jawaban atas pertanyaan</li> <li>7. Durasi adalah lamanya sesuatu berlangsung atau rentang waktu</li> <li>8. LPM adalah lembaga penjaminan mutu</li> </ol>

	<b>UNIVERSITAS MEGAREZKY</b> <b>LEMBAGA PENJAMINAN MUTU</b> Jl. Antang Raya No. 4. Telp. (0411) 492 401 – 496401 Web : <a href="http://universitasmegarezky.ac.id">http://universitasmegarezky.ac.id</a> Email : <a href="mailto:info@universitasmegarezky.ac.id">info@universitasmegarezky.ac.id</a>	Kode/No : LPM.091056/Pd4/SLPkM
		Tanggal : 2024
	<b>Pedoman Pengendalian</b> <b>Standar Luaran PKM</b>	Revisi : 02
		Halaman <b>170</b> dari <b>184</b>

	<p>9. UPM adalah unit penjaminan mutu tingkat fakultas</p> <p>10. GKM adalah gugus kendali mutu tingkat program studi</p> <p>11. Komprehensif adalah sesuatu hal yang bersifat lengkap dan luas, yang meliputi seluruh aspek dan ruang lingkup yang luas.</p>
<b>5. Langkah-Langkah atau Prosedur Pengendalian Standar luaran PKM</b>	<ol style="list-style-type: none"> <li>1. LPPM memeriksa hasil monitoring/catatan kesesuaian dan/atau ketidaksesuaian pelaksanaan dengan isi standar luaran PKM setiap Tahun Akademik; jika sesuai maka dilaporkan kepada WR I; apabila ada ketidaksesuaian maka disampaikan kepada Dekan/Direktur terkait.</li> <li>2. Dekan/Direktur merumuskan tindakan koreksi (instruksi, teguran, peringatan, penghentian perbuatan/kegiatan, investigasi atau pemeriksaan dan menyampaikan ke unit terkait untuk dievaluasi.</li> <li>3. UPM/GKM mengevaluasi pelaksanaan tindakan koreksi sesuai durasi yang ditetapkan dan melaporkan ke LPM untuk diteruskan ke Rektor terkait tindakan koreksi tersebut telah dilaksanakan atau tidak dilaksanakan.</li> <li>4. LPM merekap hasil Audit Mutu Internal Tahunan dari tim auditor lalu menyerahkan ke pimpinan unit kerja teraudit</li> <li>5. Dekan/Direktur menyelenggarakan rapat tinjauan berdasarkan laporan Audit Mutu Internal pada unit kerja masing masing dan membuat laporan rencana tindak lanjut</li> <li>6. Rektor menyelenggarakan rapat pimpinan membahas tinjauan manajemen dan rencana tindak lanjut secara komprehensif</li> <li>7. Rektor merumuskan dan mengesahkan laporan tinjauan manajemen</li> <li>8. LPM/UPM/GKM mengarsipkan laporan hasil rapat tinjauan manajemen</li> </ol>



# UNIVERSITAS MEGAREZKY LEMBAGA PENJAMINAN MUTU

Jl. Antang Raya No. 4. Telp. (0411) 492 401 – 496401  
Web : <http://universitasmegarezky.ac.id>  
Email : [info@universitasmegarezky.ac.id](mailto:info@universitasmegarezky.ac.id)

Kode/No :  
LPM.091056/Pd4/SLPKM

Tanggal : 2024

Revisi : 02

Halaman 171 dari 184

## Pedoman Pengendalian Standar Luaran PKM

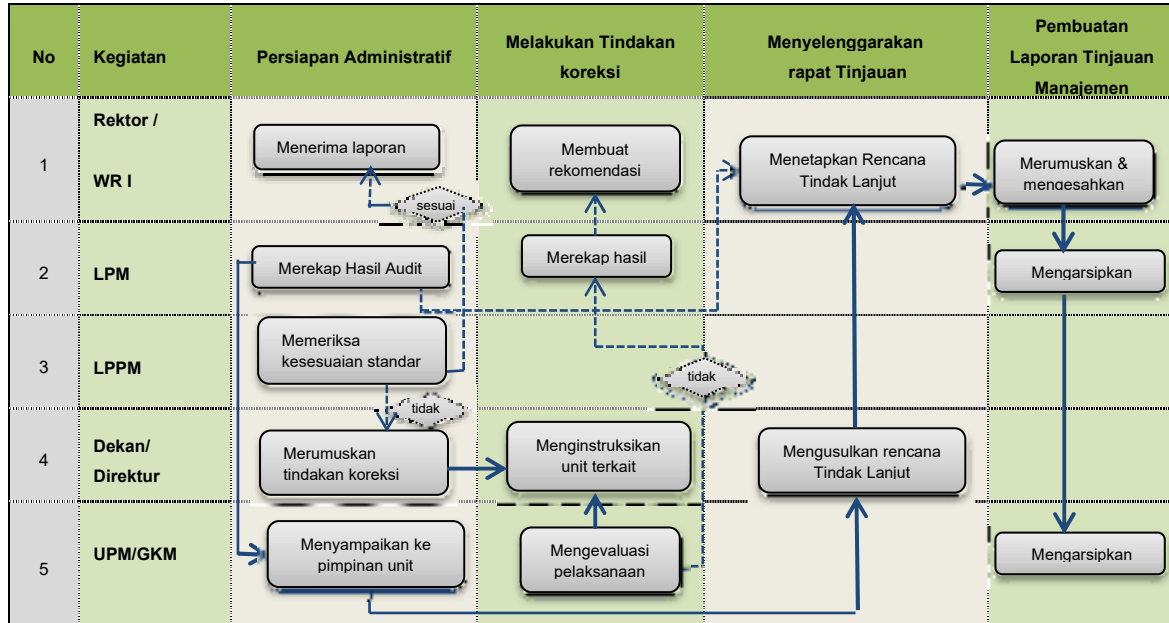

- 6. Kualifikasi Pejabat/Petugas yang menjalankan Pedoman Pengendalian Standar luaran PKM**
1. Rektor/Wakil Rektor I
  2. LPM
  3. LPPM
  4. Dekan/Direktur
  5. UPM/GKM

- 7. Catatan**
- Untuk melengkapi Pedoman pengendalian ini, dibutuhkan ketersediaan dokumen tertulis berupa :
1. Formulir Tindakan Koreksi
  2. Formulir Monitoring Tindak Lanjut

	<b>UNIVERSITAS MEGAREZKY</b> <b>LEMBAGA PENJAMINAN MUTU</b> Jl. Antang Raya No. 4. Telp. (0411) 492 401 – 496401 Web : <a href="http://universitasmegarezky.ac.id">http://universitasmegarezky.ac.id</a> Email : <a href="mailto:info@universitasmegarezky.ac.id">info@universitasmegarezky.ac.id</a>	Kode/No : 04.091056/Pd5/SLPKM
	<b>Pedoman Peningkatan Standar Luaran PKM</b>	Tanggal : 2024  Revisi : 02 Halaman 172 dari 184

## PEDOMAN PENINGKATAN STANDAR LUARAN PKM

<b>1. Visi dan Misi</b>  <b>Universitas Megarezky</b>	<p><b>Visi Universitas Megarezky</b></p> <p>” Menjadi Universitas Unggul dalam Bidang Teknologi di Tingkat Nasional pada Tahun 2034”</p> <p><b>Misi Universitas Megarezky</b></p> <ol style="list-style-type: none"> <li>1. Menyelenggarakan pendidikan yang menghasilkan sumber daya manusia yang mampu berdaya saing sesuai kebutuhan pembangunan khususnya di bidang ilmu kesehatan, kependidikan, sains dan teknologi</li> <li>2. Menyelenggarakan penelitian di bidang kesehatan, kependidikan sains dan teknologi.</li> <li>3. Menyelenggarakan pengabdian masyarakat yang mewujudkan hidup sehat, kualitas pendidikan, dan dibidang pengembangan sains dan teknologi.</li> <li>4. Menyelenggarakan kerja sama di bidang kesehatan, kependidikan sains dan teknologi di bidang kesehatan, pendidikan, dan teknologi sains di bidang pengembangan teknologi dalam dan luar negeri.</li> </ol> <p><b>Tujuan Universitas Megarezky</b></p> <ol style="list-style-type: none"> <li>1. Menghasilkan SDM yang berdaya saing secara luas di bidang kependidikan, sains dan teknologi, dan membentuk manusia yang memiliki kecerdasan dan spiritual.</li> <li>2. Terselenggaranya manajemen pendidikan yang mampu mewujudkan SDM yang professional sesuai kebutuhan masyarakat</li> <li>3. Menjadi rujukan dalam ilmu pengetahuan, teknologi di bidang kesehatan, kependidikan, sains dan teknologi.</li> </ol>
---	---

	<b>UNIVERSITAS MEGAREZKY</b> <b>LEMBAGA PENJAMINAN MUTU</b> Jl. Antang Raya No. 4. Telp. (0411) 492 401 – 496401 Web : <a href="http://universitasmegarezky.ac.id">http://universitasmegarezky.ac.id</a> Email : <a href="mailto:info@universitasmegarezky.ac.id">info@universitasmegarezky.ac.id</a>	Kode/No : 04.091056/Pd5/SLPKM
		Tanggal : 2024
	<b>Pedoman Peningkatan Standar Luaran PKM</b>	Revisi : 02
		Halaman 173 dari 184

	4. Menghasilkan karya pengabdian kepada masyarakat melalui penerapan ilmu pengetahuan, teknologi dan kesehatan
<b>2. Tujuan Pedoman Peningkatan Standar Luaran PKM</b>	Tujuan penyusunan pedoman peningkatan standar luaran pengabdian kepada masyarakat (PKM) ini adalah untuk secara berkelanjutan meningkatkan standar hasil pengabdian kepada masyarakat setiap akhir siklus standar hasil pengabdian kepada masyarakat.
<b>3. Luas Lingkup Pedoman Peningkatan Standar Luaran PKM dan Penggunaannya</b>	<ol style="list-style-type: none"> <li>1. Pedoman peningkatan standar luaran PKM ini berlaku ketika pelaksanaan isi standar PKM dalam satu siklus berakhir dan kemudian standar luaran PKM ditingkatkan.</li> <li>2. Pedoman peningkatan standar ini berlaku untuk standar luaran PKM</li> </ol>
<b>4. Definisi Istilah</b>	<ol style="list-style-type: none"> <li>1. LPM adalah lembaga penjaminan mutu</li> <li>2. LPPM adalah Lembaga Penelitian dan Pengabdian kepada Masyarakat.</li> <li>3. Revisi adalah peninjauan (pemeriksaan) kembali untuk perbaikan</li> <li>4. <i>Behaviour</i> (perilaku) adalah hasil interaksi yang sangat erat antara individu dengan lingkungan yang diwujudkan dalam perilaku dan tindakan yang dapat diamati oleh orang lain baik secara langsung maupun tidak langsung</li> <li>5. <i>Competence</i> (kompetensi) adalah seperangkat skill, pengetahuan, sikap, dan kemampuan dari seorang individu untuk melakukan suatu pekerjaan</li> <li>6. <i>Degree</i> adalah taraf atau tingkat.</li> </ol>
<b>5. Langkah-Langkah atau Prosedur Peningkatan Standar Luaran</b>	<ol style="list-style-type: none"> <li>1. LPM menyiapkan laporan capaian masing masing standar</li> <li>2. Rektor/WR I menyelenggarakan rapat dengan melibatkan pimpinan LPPM dan pimpinan Fakultas/PPs untuk mengevaluasi isi standar luaran PKM yang telah memenuhi</li> </ol>



# UNIVERSITAS MEGAREZKY LEMBAGA PENJAMINAN MUTU

Jl. Antang Raya No. 4. Telp. (0411) 492 401 – 496401  
 Web : <http://universitasmegarezky.ac.id>  
 Email : [info@universitasmegarezky.ac.id](mailto:info@universitasmegarezky.ac.id)

Kode/No :  
04.091056/Pd5/SLPKM

Tanggal : 2024

## Pedoman Peningkatan Standar Luaran PKM

Revisi : 02

Halaman 174 dari 184

### PKM

capaian; Perumusan revisi pernyataan isi standar dengan meningkatkan unsur *Behaviour, Competence, Degree* atau kombinasi ketiganya sesuai dengan perkembangan serta peningkatan kebutuhan pemangku kepentingan internal dan/atau eksternal UNIMERZ.

- Rektor menetapkan hasil peningkatan isi standar luaran PKM ke dalam penetapan standar baru, menggantikan standar luaran PKM sebelumnya

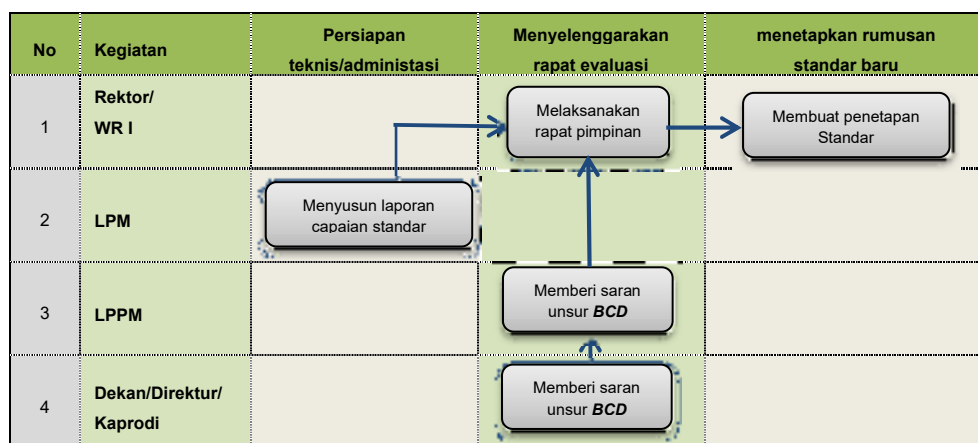

- 6. Kualifikasi Pejabat/Petugas yang menjalankan Pedoman Peningkatan Standar Luaran PKM**
- Rektor/Wakil Rektor I
  - LPM
  - LPPM
  - Dekan/Direktur/Kaprodi

- 7. Catatan** Untuk melengkapi Pedoman peningkatan ini, dibutuhkan ketersediaan dokumen tertulis berupa:
- Laporan Capaian Standar
  - Formulir Rumusan Peningkatan Standar

	<b>UNIVERSITAS MEGAREZKY</b> <b>LEMBAGA PENJAMINAN MUTU</b> Jl. Antang Raya No. 4. Telp. (0411) 492 401 – 496401 Web : <a href="http://universitasmegarezky.ac.id">http://universitasmegarezky.ac.id</a> Email : <a href="mailto:info@universitasmegarezky.ac.id">info@universitasmegarezky.ac.id</a>	Kode/No : LPM.091056/Pd/SPPKM
	<b>PEDOMAN</b> <b><u>Standar Proses PKM</u></b>	Tanggal : 2024  Revisi : 02 Halaman <b>175</b> dari <b>201</b>

# PEDOMAN

# STANDAR PROSES PKM

	<b>UNIVERSITAS MEGAREZKY</b> <b>LEMBAGA PENJAMINAN MUTU</b> Jl. Antang Raya No. 4. Telp. (0411) 492 401 – 496401 Web : <a href="http://universitasmegarezky.ac.id">http://universitasmegarezky.ac.id</a> Email : <a href="mailto:info@universitasmegarezky.ac.id">info@universitasmegarezky.ac.id</a>	Kode/No : LPM.091056/Pd1/SPPkM
		Tanggal : 2024
	<b>Pedoman Penetapan</b> <b>Standar Proses PKM</b>	Revisi : 01
		Halaman <b>176</b> dari <b>184</b>

## PEDOMAN PENETAPAN STANDAR PROSES PKM

<b>1. Visi dan Misi Universitas Megarezky</b>	<b>Visi Universitas Megarezky</b>  ” Menjadi Universitas Unggul dalam Bidang Teknologi di Tingkat Nasional pada Tahun 2034”  <b>Misi Universitas Megarezky</b>  1. Menyelenggarakan pendidikan yang menghasilkan sumber daya manusia yang mampu berdaya saing sesuai kebutuhan pembangunan khususnya di bidang ilmu kesehatan, kependidikan, sains dan teknologi 2. Menyelenggarakan penelitian di bidang kesehatan, kependidikan sains dan teknologi. 3. Menyelenggarakan pengabdian masyarakat yang mewujudkan hidup sehat, kualitas pendidikan, dan dibidang pengembangan sains dan teknologi. 4. Menyelenggarakan kerja sama di bidang kesehatan, kependidikan sains dan teknologi di bidang kesehatan, pendidikan, dan teknologi sains di bidang pengembangan teknologi dalam dan luar negeri.  <b>Tujuan Universitas Megarezky</b>  1. Menghasilkan SDM yang berdaya saing secara luas di bidang kependidikan, sains dan teknologi, dan membentuk manusia yang memiliki kecerdasan dan spiritual. 2. Terselenggaranya manajemen pendidikan yang mampu mewujudkan SDM yang professional sesuai kebutuhan masyarakat 3. Menjadi rujukan dalam ilmu pengetahuan, teknologi di bidang kesehatan, kependidikan, sains dan teknologi.
---	--

	<b>UNIVERSITAS MEGAREZKY</b> <b>LEMBAGA PENJAMINAN MUTU</b> Jl. Antang Raya No. 4. Telp. (0411) 492 401 – 496401 Web : <a href="http://universitasmegarezky.ac.id">http://universitasmegarezky.ac.id</a> Email : <a href="mailto:info@universitasmegarezky.ac.id">info@universitasmegarezky.ac.id</a>	Kode/No : LPM.091056/Pd1/SPPkM
		Tanggal : 2024
	<b>Pedoman Penetapan Standar Proses PKM</b>	Revisi : 01
		Halaman <b>177</b> dari <b>184</b>

	<p>4. Menghasilkan karya pengabdian kepada masyarakat melalui penerapan ilmu pengetahuan, teknologi dan kesehatan</p>
<p><b>2. Tujuan Pedoman Penetapan Standar Proses PKM</b></p>	<p>Tujuan penyusunan Pedoman standar proses pengabdian kepada masyarakat (PKM) ini adalah untuk merancang, merumuskan dan menetapkan standar proses PKM.</p>
<p><b>3. Luas Lingkup Pedoman Penetapan Standar Proses PKM dan Penggunaannya</b></p>	<p>1. Pedoman penetapan standar proses PKM ini berlaku ketika standar proses PKM pertama kali hendak dirancang, dirumuskan dan ditetapkan.</p> <p>2. Pedoman penetapan standar ini berlaku untuk standar proses pengabdian kepada masyarakat</p>
<p><b>4. Definisi Istilah</b></p>	<p>1. LPM adalah lembaga penjaminan mutu.</p> <p>2. <i>Benchmarking</i> adalah kegiatan untuk menetapkan standar dan target yang akan dicapai dalam suatu periode tertentu, menguji atau membandingkan standar mutu yang telah ditetapkan terhadap standar mutu pihak lain atau yang dikenal dengan rujuk mutu.</p> <p>3. SWOT adalah strengths, Weakness, Opportunities, dan Threats. Dengan kata lain, SWOT dapat diartikan sebagai analisis kekuatan, kelemahan, peluang, dan ancaman yang digunakan untuk mengevaluasi perusahaan dan mengembangkan perencanaan strategis</p> <p>4. Statuta adalah peraturan dasar Pengelolaan Perguruan Tinggi yang digunakan sebagai landasan penyusunan peraturan dan prosedur operasional di Perguruan Tinggi</p> <p>5. Visi adalah cita-cita atau impian sebuah institusi atau organisasi yang ingin dicapai di masa depan. Atau dapat dikatakan bahwa visi merupakan pernyataan <i>want to be</i> dari institusi atau organisasi.</p> <p>6. Misi adalah pernyataan tentang yang harus dikerjakan</p>

	<b>UNIVERSITAS MEGAREZKY</b> <b>LEMBAGA PENJAMINAN MUTU</b> Jl. Antang Raya No. 4. Telp. (0411) 492 401 – 496401 Web : <a href="http://universitasmegarezky.ac.id">http://universitasmegarezky.ac.id</a> Email : <a href="mailto:info@universitasmegarezky.ac.id">info@universitasmegarezky.ac.id</a>	Kode/No : LPM.091056/Pd1/SPPkM
		Tanggal : 2024
	<b>Pedoman Penetapan</b> <b>Standar Proses PKM</b>	Revisi : 01
		Halaman 178 dari 184

	<p>oleh institusi atau organisasi dalam usahanya mewujudkan visi.</p> <p>7. <i>Brainstorming</i> adalah metode untuk memunculkan penyelesaian masalah yang kreatif dengan mendorong anggota kelompok untuk melemparkan ide sembari menahan kritik atau penilaian</p> <p>8. Uji publik adalah kegiatan yang dilakukan kepada para pemangku kepentingan eksternal maupun internal setelah merumuskan standar SPMI untuk mendapatkan saran perbaikan sekaligus mensosialisasikan standar tersebut.</p> <p>9. Revisi adalah peninjauan (pemeriksaan) kembali untuk perbaikan</p> <p>10. Narasumber adalah seseorang yang memiliki ahli yang berkaitan tema atau topik yang sedang dibahas dalam sebuah wawancara atau tanya-jawab</p> <p>11. Senat adalah merupakan lembaga legislatif di perguruan tinggi yang tugasnya membuat aturan.</p>
<b>5. Langkah-Langkah atau Prosedur Penetapan Standar Proses PKM</b>	<ol style="list-style-type: none"> <li>1. LPM melakukan benchmarking dan mengumpulkan informasi <i>update</i> peraturan undang-undang pendidikan menjadi draf Analisis SWOT</li> <li>2. Wakil Rektor melakukan analisa laporan dan menyesuaikan dengan Statuta, Visi Misi Unimerz dan hasil studi pelacakan lulusan.</li> <li>3. Wakil Rektor mengusulkan draf Tim Ad-hoc Perumus SPMI</li> <li>4. Rektor Menetapkan SK Tim Ad-hoc Perumus</li> <li>5. LPM memfasilitasi pertemuan dengan narasumber eksternal untuk <i>brainstorming</i> merumuskan Standar Dikti yang akan ditetapkan PT</li> <li>6. Tim Perumus menyusun standar proses PKM dengan</li> </ol>



**UNIVERSITAS MEGAREZKY**  
**LEMBAGA PENJAMINAN MUTU**

Jl. Antang Raya No. 4. Telp. (0411) 492 401 – 496401  
 Web : <http://universitasmegarezky.ac.id>  
 Email : [info@universitasmegarezky.ac.id](mailto:info@universitasmegarezky.ac.id)

Kode/No :  
 LPM.091056/Pd1/SPPkM

Tanggal : 2024

Revisi : 01

Halaman 179 dari 184

**Pedoman Penetapan**  
**Standar Proses PKM**

rujukan SNI/STANDAR menggunakan format dengan struktur kalimat ABCD.

7. LPM memfasilitasi penyelenggaraan sosialisasi/uji publik hasil rumusan standar kepada para pemangku kepentingan internal dan eksternal untuk memperoleh saran perbaikan.
8. Wakil Rektor mengajukan kepada Senat untuk memperoleh persetujuan jika hasil rumusan telah disempurnakan, Jika ada saran perbaikan diteruskan ke tim perumus untuk penyempurnaan
9. Senat menyelenggarakan rapat pembahasan dan memberikan persetujuan untuk ditetapkan Rektor
10. Rektor Menandatangani SK penetapan standar dan disetujui oleh Ketua YPI MRM

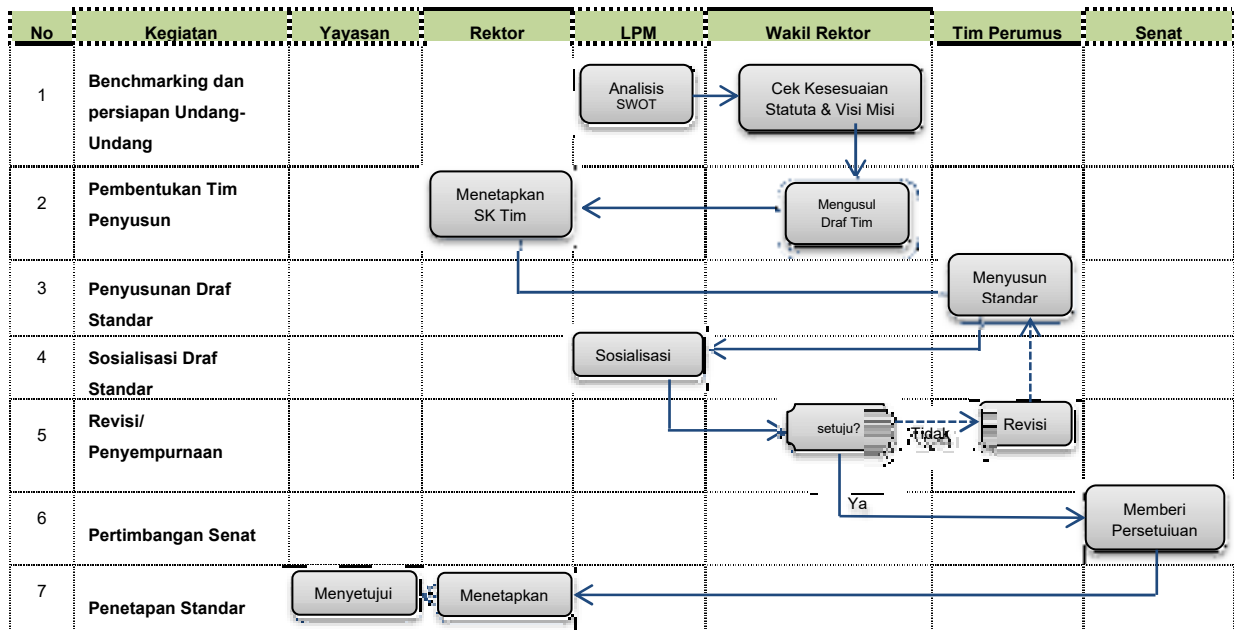

	<b>UNIVERSITAS MEGAREZKY</b> <b>LEMBAGA PENJAMINAN MUTU</b> Jl. Antang Raya No. 4. Telp. (0411) 492 401 – 496401 Web : <a href="http://universitasmegarezky.ac.id">http://universitasmegarezky.ac.id</a> Email : <a href="mailto:info@universitasmegarezky.ac.id">info@universitasmegarezky.ac.id</a>	Kode/No : LPM.091056/Pd1/SPPkM
		Tanggal : 2024
	<b>Pedoman Penetapan Standar Proses PKM</b>	Revisi : 01
		Halaman <b>180</b> dari <b>184</b>

<b>6. Kualifikasi</b>  <b>Pejabat/Petugas yang menjalankan Pedoman Penetapan Standar Proses PKM</b>	1. Ketua YPI 2. Senat 3. Rektor 4. Wakil Rektor 5. LPM 6. Tim Perumus
<b>7. Catatan</b>	Untuk melengkapi Pedoman penetapan ini, dibutuhkan ketersediaan dokumen : 1. Pedoman dan Peraturan Perundang-Undangan terkait Pangabdian kepada Masyarakat. 2. Renstra Pengabdian Kepada Masyarakat 3. Renop Pengabdian Kepada Masyarakat
<b>8. Referensi</b>	1. Undang-Undang RI Nomor 12 Tahun 2012 tentang Pendidikan Tinggi. 2. Peraturan Pemerintah Nomor 4 Tahun 2014 tentang Penyelenggaraan Pendidikan Tinggi dan Pengelolaan Pendidikan Tinggi. 3. Peraturan Menteri Pendidikan, Kebudayaan, Riset, dan Teknologi Nomor 53 Tahun 2023 Tentang Penjaminan Mutu Pendidikan Tinggi 4. Keputusan Menteri Pendidikan, Kebudayaan, Riset, dan Teknologi Nomor 210 Tahun 2023 Tentang Indikator Kinerja Utama Perguruan Tinggi dan Lembaga Layanan Pendidikan Tinggi di Kementerian Pendidikan, Kebudayaan, Riset, dan Teknologi. 5. Surat Keputusan Menteri Riset dan Teknologi dan Pendidikan Tinggi No: 1194/KPT/I/2018 Tentang Izin Penggabungan Sekolah Tinggi Ilmu Kesehatan Mega Rezky Makassar dan Sekolah Tinggi Keguruan dan Ilmu Pendidikan Mega Rezky Makassar menjadi Universitas

	<b>UNIVERSITAS MEGAREZKY</b> <b>LEMBAGA PENJAMINAN MUTU</b> Jl. Antang Raya No. 4. Telp. (0411) 492 401 – 496401 Web : <a href="http://universitasmegarezky.ac.id">http://universitasmegarezky.ac.id</a> Email : <a href="mailto:info@universitasmegarezky.ac.id">info@universitasmegarezky.ac.id</a>	Kode/No : LPM.091056/Pd1/SPPkM
		Tanggal : 2024
	<b>Pedoman Penetapan</b> <b>Standar Proses PKM</b>	Revisi : 01
		Halaman <b>181</b> dari <b>184</b>

<p>Megarezky</p> <ol style="list-style-type: none"> <li>6. Surat Keputusan Ketua Yayasan Pendidikan Islam Mega Rezky Makassar Nomor 017/PER/YPI-MRM/II/2019 tentang penetapan Statuta Universitas Megarezky</li> <li>7. Surat Keputusan Ketua Yayasan Pendidikan Islam Mega Rezky Makassar Nomor 010/SK/YPI-MRM/II/2019 tentang Penetapan Struktur Organisasi Universitas Megarezky</li> <li>8. Surat Keputusan Rektor Universitas Megarezky Nomor 117.091056/II/2019 Tentang Penetapan Visi dan Misi Universitas Megarezky.</li> </ol>
---

	<b>UNIVERSITAS MEGAREZKY</b> <b>LEMBAGA PENJAMINAN MUTU</b> Jl. Antang Raya No. 4. Telp. (0411) 492 401 – 496401 Web : <a href="http://universitasmegarezky.ac.id">http://universitasmegarezky.ac.id</a> Email : <a href="mailto:info@universitasmegarezky.ac.id">info@universitasmegarezky.ac.id</a>	Kode/No : LPM.091056/M2/SPPkM
		Tanggal : 2024
	<b>Pedoman Pelaksanaan</b> <b>Standar Proses PKM</b>	Revisi : 02
		Halaman <b>182</b> dari <b>184</b>

## PEDOMAN PELAKSANAAN STANDAR PROSES PKM

<b>1. Visi dan Misi</b>  <b>Universitas</b>  <b>Megarezky</b>	<b>Visi Universitas Megarezky</b>  ” Menjadi Universitas Unggul dalam Bidang Teknologi di Tingkat Nasional pada Tahun 2034”  <b>Misi Universitas Megarezky</b>  <ol style="list-style-type: none"> <li>1. Menyelenggarakan pendidikan yang menghasilkan sumber daya manusia yang mampu berdaya saing sesuai kebutuhan pembangunan khususnya di bidang ilmu kesehatan, kependidikan, sains dan teknologi</li> <li>2. Menyelenggarakan penelitian di bidang kesehatan, kependidikan sains dan teknologi.</li> <li>3. Menyelenggarakan pengabdian masyarakat yang mewujudkan hidup sehat, kualitas pendidikan, dan dibidang pengembangan sains dan teknologi.</li> <li>4. Menyelenggarakan kerja sama di bidang kesehatan, kependidikan sains dan teknologi di bidang kesehatan, pendidikan, dan teknologi sains di bidang pengembangan teknologi dalam dan luar negeri.</li> </ol> <b>Tujuan Universitas Megarezky</b>  <ol style="list-style-type: none"> <li>1. Menghasilkan SDM yang berdaya saing secara luas di bidang kependidikan, sains dan teknologi, dan membentuk manusia yang memiliki kecerdasan dan spiritual.</li> <li>2. Terselenggaranya manajemen pendidikan yang mampu mewujudkan SDM yang professional sesuai kebutuhan masyarakat</li> <li>3. Menjadi rujukan dalam ilmu pengetahuan, teknologi di bidang kesehatan, kependidikan, sains dan teknologi.</li> </ol>
---	--

	<b>UNIVERSITAS MEGAREZKY</b> <b>LEMBAGA PENJAMINAN MUTU</b> Jl. Antang Raya No. 4. Telp. (0411) 492 401 – 496401 Web : <a href="http://universitasmegarezky.ac.id">http://universitasmegarezky.ac.id</a> Email : <a href="mailto:info@universitasmegarezky.ac.id">info@universitasmegarezky.ac.id</a>	Kode/No : LPM.091056/M2/SPPkM
	<b>Pedoman Pelaksanaan</b> <b>Standar Proses PKM</b>	Tanggal : 2024
		Revisi : 02
		Halaman <b>183</b> dari <b>184</b>

	4. Menghasilkan karya pengabdian kepada masyarakat melalui penerapan ilmu pengetahuan, teknologi dan kesehatan
<b>2. Tujuan Pedoman Pelaksanaan Standar Proses PKM</b>	Tujuan penyusunan Pedoman pelaksanaan standar proses pengabdian kepada masyarakat (PKM) ini adalah untuk memberikan pedoman bagaimana melaksanakan standar atau memenuhi standar proses PKM yang telah ditetapkan.
<b>3. Luas Lingkup Pedoman Pelaksanaan Standar Proses PKM dan Penggunaannya</b>	<ol style="list-style-type: none"> <li>1. Pedoman pelaksanaan standar proses PKM ini berlaku ketika standar proses PKM harus dilaksanakan dalam kegiatan penyelenggaraan PKM di Universitas Megarezky .</li> <li>2. Pedoman pelaksanaan standar ini berlaku untuk standar proses pengabdian kepada masyarakat</li> </ol>
<b>4. Definisi Istilah</b>	<ol style="list-style-type: none"> <li>1. Pedoman adalah urutan langkah-langkah pekerjaan yang berhubungan dengan apa yang dilakukan, bagaimana cara melakukannya, dimana pekerjaan tersebut dilakukan dan siapa yang mengerjakannya.</li> <li>2. LPPM adalah Lembaga Penelitian dan Pengabdian kepada Masyarakat,.</li> <li>3. Sosialisasi adalah suatu proses bagaimana memperkenalkan sistem pada seseorang.</li> <li>4. Formulir adalah lembaran kartu atau kertas atau dokumen elektronik dengan ukuran tertentu yang di dalamnya terdapat data/informasi yang bersifat tetap dan juga bagian lain yang diisi dengan bagian yang tidak tetap</li> <li>5. Standar Operasional Prosedur (SOP) adalah urutan langkah-langkah (pelaksanaan), di mana pekerjaan tersebut dilakukan, berhubungan dengan apa yang dilakukan, bagaimana melakukannya, bilamana melakukannya, di mana melakukannya, dan siapa yang melakukannya.</li> </ol>



**UNIVERSITAS MEGAREZKY**  
**LEMBAGA PENJAMINAN MUTU**  
 Jl. Antang Raya No. 4. Telp. (0411) 492 401 – 496401  
 Web : <http://universitasmegarezky.ac.id>  
 Email : [info@universitasmegarezky.ac.id](mailto:info@universitasmegarezky.ac.id)

Kode/No : LPM.091056/M2/SPPkM  
 Tanggal : 2024  
 Revisi : 02  
 Halaman **184** dari **184**

**Pedoman Pelaksanaan**  
**Standar Proses PKM**

- 5. Langkah-Langkah Pelaksanaan Standar Proses PKM**
1. Wakil Rektor I merumuskan Pedoman/Peraturan yang berkaitan dengan terkait isi proses PKM
  2. Rektor menetapkan pedoman/Peraturan terkait isi proses PKM
  3. Wakil Rektor I melakukan sosialisasi mengenai isi proses PKM ke unit kerja terkait
  4. LPPM membuat rumusan Prosedur dan Formulir sesuai isi proses PKM, diperiksa oleh Wakil Rektor dan disahkan oleh Rektor
  5. Dekan/Direktur mensosialisasikan pedoman dan Prosedur Mutu pada unit kerja di lingkup Fakultasnya
  6. Ketua Prodi mengkoordinasi Dosen dan Mahasiswa melaksanakan standar proses PKM.

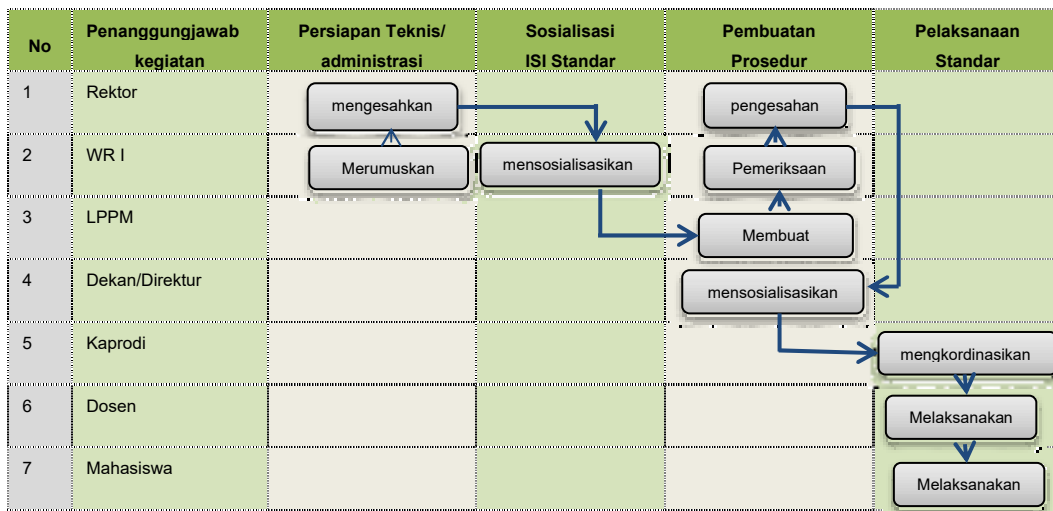

- 6. Kualifikasi Pejabat/Petugas yang menjalankan Pedoman Pelaksanaan**
1. Rektor
  2. Wakil Rektor I
  3. LPPM
  4. Dekan/Direktur
  5. Ketua Program Studi
  6. Dosen

	<b>UNIVERSITAS MEGAREZKY</b> <b>LEMBAGA PENJAMINAN MUTU</b> Jl. Antang Raya No. 4. Telp. (0411) 492 401 – 496401 Web : <a href="http://universitasmegarezky.ac.id">http://universitasmegarezky.ac.id</a> Email : <a href="mailto:info@universitasmegarezky.ac.id">info@universitasmegarezky.ac.id</a>	Kode/No : LPM.091056/M2/SPPkM
		Tanggal : 2024
	<b>Pedoman Pelaksanaan</b> <b>Standar Proses PKM</b>	Revisi : 02
		Halaman <b>185</b> dari <b>184</b>

<b>Standar Proses PKM</b>	7. Mahasiswa
<b>7. Catatan</b>	Untuk melengkapi Pedoman pelaksanaan ini, dibutuhkan ketersediaan dokumen berupa: <ol style="list-style-type: none"> <li>1. SOP Pembahasan Proposal Pengabdian Kepada Masyarakat</li> <li>2. SOP Kegiatan Seminar Hasil Pengabdian Kepada Masyarakat</li> <li>3. SOP Proses Pelaporan Hasil Pengabdian Kepada Masyarakat.</li> <li>4. SOP Rekrutmen Reviewer Internal</li> <li>5. SOP Evaluasi Proposal</li> </ol>

	<b>UNIVERSITAS MEGAREZKY</b> <b>LEMBAGA PENJAMINAN MUTU</b> Jl. Antang Raya No. 4. Telp. (0411) 492 401 – 496401 Web : <a href="http://universitasmegarezky.ac.id">http://universitasmegarezky.ac.id</a> Email : <a href="mailto:info@universitasmegarezky.ac.id">info@universitasmegarezky.ac.id</a>	Kode/No : LPM.091056/Pd3/SPPkM
		Tanggal : 2024
	<b>Pedoman Evaluasi Pelaksanaan</b> <b>Standar Proses Pengabdian kepada</b> <b>Masyarakat (PKM)</b>	Revisi : 02
		Halaman 186 dari 200

## PEDOMAN EVALUASI PELAKSANAAN STANDAR PROSES PKM

<b>1. Visi dan Misi</b>  <b>Universitas</b>  <b>Megarezky</b>	<b>Visi Universitas Megarezky</b>  ” Menjadi Universitas Unggul dalam Bidang Teknologi di Tingkat Nasional pada Tahun 2034”  <b>Misi Universitas Megarezky</b>  1. Menyelenggarakan pendidikan yang menghasilkan sumber daya manusia yang mampu berdaya saing sesuai kebutuhan pembangunan khususnya di bidang ilmu kesehatan, kependidikan, sains dan teknologi  2. Menyelenggarakan penelitian di bidang kesehatan, kependidikan sains dan teknologi.  3. Menyelenggarakan pengabdian masyarakat yang mewujudkan hidup sehat, kualitas pendidikan, dan dibidang pengembangan sains dan teknologi.  4. Menyelenggarakan kerja sama di bidang kesehatan, kependidikan sains dan teknologi di bidang kesehatan, pendidikan, dan teknologi sains di bidang pengembangan teknologi dalam dan luar negeri.  <b>Tujuan Universitas Megarezky</b>  1. Menghasilkan SDM yang berdaya saing secara luas di bidang kependidikan, sains dan teknologi, dan membentuk manusia yang memiliki kecerdasan dan spiritual.  2. Terselenggaranya manajemen pendidikan yang mampu mewujudkan SDM yang professional sesuai kebutuhan masyarakat  3. Menjadi rujukan dalam ilmu pengetahuan, teknologi di bidang kesehatan, kependidikan, sains dan teknologi.
---	--

	<b>UNIVERSITAS MEGAREZKY</b> <b>LEMBAGA PENJAMINAN MUTU</b> Jl. Antang Raya No. 4. Telp. (0411) 492 401 – 496401 Web : <a href="http://universitasmegarezky.ac.id">http://universitasmegarezky.ac.id</a> Email : <a href="mailto:info@universitasmegarezky.ac.id">info@universitasmegarezky.ac.id</a>	Kode/No : LPM.091056/Pd3/SPPkM
		Tanggal : 2024
	<b>Pedoman Evaluasi Pelaksanaan</b> <b>Standar Proses Pengabdian kepada</b> <b>Masyarakat (PKM)</b>	Revisi : 02
		Halaman 187 dari 200

	4. Menghasilkan karya pengabdian kepada masyarakat melalui penerapan ilmu pengetahuan, teknologi dan kesehatan.
<b>2. Tujuan Pedoman Evaluasi Pelaksanaan Standar Proses Pengabdian kepada Masyarakat</b>	Tujuan penyusunan Pedoman evaluasi pelaksanaan Standar Proses Pengabdian kepada Masyarakat ini adalah untuk melakukan evaluasi pelaksanaan isi Standar Proses Pengabdian kepada Masyarakat sehingga isi Standar Proses Pengabdian kepada Masyarakat dapat dikendalikan.
<b>3. Luas Lingkup Pedoman Evaluasi Pelaksanaan Standar Proses Pengabdian kepada Masyarakat dan Penggunaannya</b>	<ol style="list-style-type: none"> <li>1. Pedoman evaluasi pelaksanaan Standar Proses Pengabdian kepada Masyarakat ini berlaku sebelum pengendalian pelaksanaan isi Standar Proses Pengabdian kepada Masyarakat diperlukan pemantauan atau pengawasan, pengecekan atau pemeriksaan, atau evaluasi secara berkelanjutan apakah Standar Proses Pengabdian kepada Masyarakat telah dapat dicapai atau dipenuhi .</li> <li>2. Pedoman evaluasi pelaksanaan standar ini berlaku untuk Standar Proses Pengabdian kepada Masyarakat</li> </ol>
<b>4. Definisi Istilah</b>	<ol style="list-style-type: none"> <li>1. LPPM adalah Lembaga Penelitian dan Pengabdian kepada Masyarakat.</li> <li>2. Formulir adalah lembaran kartu atau kertas atau dokumen elektronik dengan ukuran tertentu yang di dalamnya terdapat data/informasi yang bersifat tetap dan juga bagian lain yang diisi dengan bagian yang tidak tetap.</li> <li>3. Monitoring adalah kegiatan pemantauan untuk memperoleh informasi secara terus-menerus sehingga hasil sesuai dengan tujuan yang telah ditetapkan.</li> <li>4. Analisis adalah aktivitas berfikir untuk menguraikan suatu keseluruhan menjadi komponen-komponen kecil sehingga dapat mengenal tanda-tanda komponen, hubungan masing-masing</li> </ol>

	<b>UNIVERSITAS MEGAREZKY</b> <b>LEMBAGA PENJAMINAN MUTU</b> Jl. Antang Raya No. 4. Telp. (0411) 492 401 – 496401 Web : <a href="http://universitasmegarezky.ac.id">http://universitasmegarezky.ac.id</a> Email : <a href="mailto:info@universitasmegarezky.ac.id">info@universitasmegarezky.ac.id</a>	Kode/No : LPM.091056/Pd3/SPPkM
	<b>Pedoman Evaluasi Pelaksanaan</b> <b>Standar Proses Pangabdian kepada</b> <b>Masyarakat (PKM)</b>	Tanggal : 2024
		Revisi : 02
		Halaman 188 dari 200

	<p>komponen, dan fungsi setiap komponen dalam satu keseluruhan yang terpadu.</p> <ol style="list-style-type: none"> <li>5. Perekamanan adalah proses, cara, perbuatan merekam.</li> <li>6. Antisipasi adalah persepsi, pendapat yang terbentuk sebelumnya mengenai sesuatu.</li> <li>7. Koreksi adalah kegiatan pembetulan, pemeriksaan dan perbaikan.</li> <li>8. Survey adalah pemeriksaan atau penelitian secara komprehensif.</li> <li>9. Evaluasi adalah kegiatan penilaian di akhir kegiatan untuk melihat pencapaian dari program yang dijalankan sesuai dengan isi standar.</li> <li>10. Output adalah hasil yang dicapai dalam jangka pendek.</li> <li>11. Rekomendasi adalah saran yg menganjurkan (membenarkan, menguatkan)</li> <li>12. Ketidaksesuaian adalah tidak terpenuhinya persyaratan yang berkaitan dengan tujuan yang telah ditentukan.</li> </ol>
<b>5. Langkah-Langkah atau Prosedur Evaluasi Pelaksanaan Standar Proses Pengabdian kepada Masyarakat</b>	<ol style="list-style-type: none"> <li>1. LPPM menyiapkan formulir monitoring standar proses PkM</li> <li>2. Dekan/Direktur mensosialisasikan penggunaannya di lingkup unit kerja;</li> <li>3. LPPM melakukan monitoring proses atau kegiatan pelaksanaan isi standar proses PkM; dan melaporkan ke Rektor/WR I</li> <li>4. LPPM melakukan perekaman antisipasi/koreksi pelaksanaan kegiatan berjalan Jika ada yang tidak sesuai dengan isi standar proses PkM lalu diinformasikan kepada Dekan/Direktur untuk melakukan perbaikan pada unit kerja yang dimaksudkan.</li> <li>5. LPM melakukan survei dan evaluasi internal terkait hasil atau output pelaksanaan isi standar proses PkM; memeriksa Laporan ketercapaian dan/atau ketidaksesuaian dokumen/pelaksanaan Proses standar</li> </ol>



**UNIVERSITAS MEGAREZKY  
LEMBAGA PENJAMINAN MUTU**

Jl. Antang Raya No. 4. Telp. (0411) 492 401 – 496401  
 Web : <http://universitasmegarezky.ac.id>  
 Email : [info@universitasmegarezky.ac.id](mailto:info@universitasmegarezky.ac.id)

Kode/No :  
LPM.091056/Pd3/SPPkM

Tanggal : 2024

**Pedoman Evaluasi Pelaksanaan  
Standar Proses Pangabdian kepada  
Masyarakat (PKM)**

Revisi : 02

Halaman 189 dari 200

6. LPM melaporkan hasil evaluasi mengenai dampak atau outcomes ; saran dan rekomendasi terkait isi standar proses PkM kepada pimpinan.

7. Rektor/WR 1 menerima laporan dan mempelajari hasil monitoring dan evaluasi pelaksanaan isi standar proses PkM.

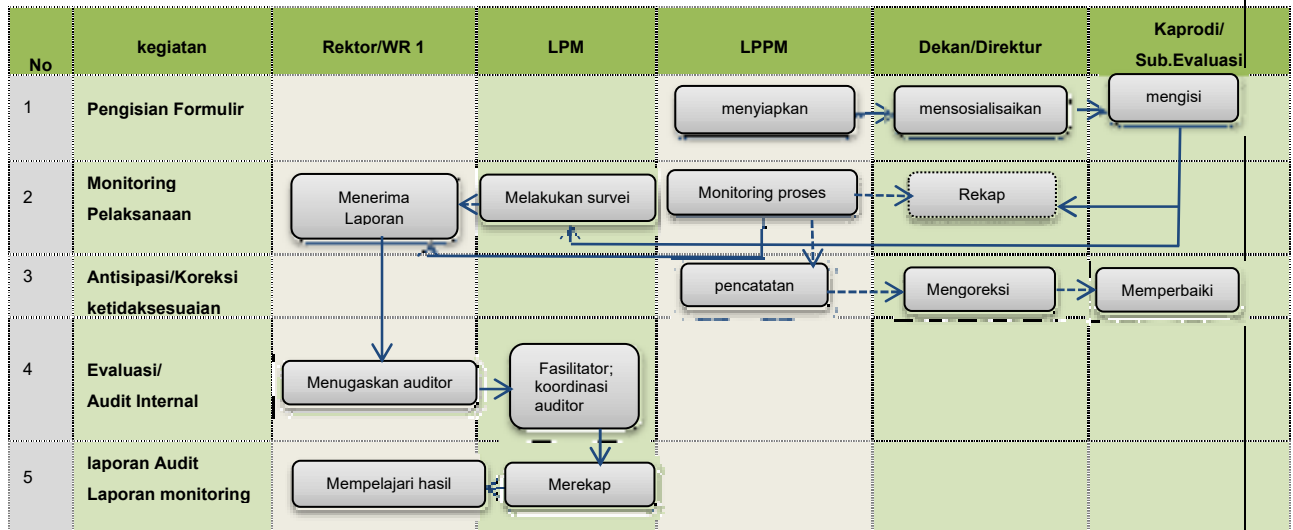

- 6. Kualifikasi** 1. Rektor/Wakil Rektor I  
**Pejabat/Petugas** 2. LPM  
**yang menjalankan** 3. LPPM  
**Pedoman Evaluasi** 4. Dekan/Wakil Dekan I  
**Pelaksanaan** 5. Kaprodi/Sub Evaluasi  
**Standar Proses**  
**Pengabdian**  
**kepada Masyarakat**

- 7. Catatan** Untuk melengkapi Pedoman evaluasi pelaksanaan ini, dibutuhkan ketersediaan dokumen tertulis berupa :
1. Formulir Logbook Kegiatan Pengabdian Kepada Masyarakat
  2. Formulir Laporan Kemajuan Pengabdian Kepada

	<b>UNIVERSITAS MEGAREZKY</b> <b>LEMBAGA PENJAMINAN MUTU</b> Jl. Antang Raya No. 4. Telp. (0411) 492 401 – 496401 Web : <a href="http://universitasmegarezky.ac.id">http://universitasmegarezky.ac.id</a> Email : <a href="mailto:info@universitasmegarezky.ac.id">info@universitasmegarezky.ac.id</a>	Kode/No : LPM.091056/Pd3/SPPkM
		Tanggal : 2024
	<b>Pedoman Evaluasi Pelaksanaan</b> <b>Standar Proses Pengabdian kepada</b> <b>Masyarakat (PKM)</b>	Revisi : 02
		Halaman 190 dari 200

Masyarakat 3. Formulir Review Pengabdian Kepada Masyarakat 4. Formulir Review Laporan Pengabdian Kepada Masyarakat 5. Formulir Penilaian Hasil Pengabdian Kepada Masyarakat
--

	<b>UNIVERSITAS MEGAREZKY</b> <b>LEMBAGA PENJAMINAN MUTU</b> Jl. Antang Raya No. 4. Telp. (0411) 492 401 – 496401 Web : <a href="http://universitasmegarezky.ac.id">http://universitasmegarezky.ac.id</a> Email : <a href="mailto:info@universitasmegarezky.ac.id">info@universitasmegarezky.ac.id</a>	Kode/No : LPM.091056/Pd4/SPPkM
		Tanggal : 2024
	<b>Pedoman Pengendalian          Standar Proses PKM</b>	Revisi : 02
		Halaman <b>191</b> dari <b>184</b>

## PEDOMAN PENGENDALIAN STANDAR PROSES PKM

<b>1. Visi dan Misi</b>  <b>Universitas</b>  <b>Megarezky</b>	<p style="text-align: center;"><b>Visi Universitas Megarezky</b></p> <p>” Menjadi Universitas Unggul dalam Bidang Teknologi di Tingkat Nasional pada Tahun 2034”</p> <p style="text-align: center;"><b>Misi Universitas Megarezky</b></p> <ol style="list-style-type: none"> <li>1. Menyelenggarakan pendidikan yang menghasilkan sumber daya manusia yang mampu berdaya saing sesuai kebutuhan pembangunan khususnya di bidang ilmu kesehatan, kependidikan, sains dan teknologi</li> <li>2. Menyelenggarakan penelitian di bidang kesehatan, kependidikan sains dan teknologi.</li> <li>3. Menyelenggarakan pengabdian masyarakat yang mewujudkan hidup sehat, kualitas pendidikan, dan dibidang pengembangan sains dan teknologi.</li> <li>4. Menyelenggarakan kerja sama di bidang kesehatan, kependidikan sains dan teknologi di bidang kesehatan, pendidikan, dan teknologi sains di bidang pengembangan teknologi dalam dan luar negeri.</li> </ol> <p style="text-align: center;"><b>Tujuan Universitas Megarezky</b></p> <ol style="list-style-type: none"> <li>1. Menghasilkan SDM yang berdaya saing secara luas di bidang kependidikan, sains dan teknologi, dan membentuk manusia yang memiliki kecerdasan dan spiritual.</li> <li>2. Terselenggaranya manajemen pendidikan yang mampu mewujudkan SDM yang professional sesuai kebutuhan masyarakat</li> <li>3. Menjadi rujukan dalam ilmu pengetahuan, teknologi di bidang kesehatan, kependidikan, sains dan teknologi.</li> </ol>
---	---

	<b>UNIVERSITAS MEGAREZKY</b> <b>LEMBAGA PENJAMINAN MUTU</b> Jl. Antang Raya No. 4. Telp. (0411) 492 401 – 496401 Web : <a href="http://universitasmegarezky.ac.id">http://universitasmegarezky.ac.id</a> Email : <a href="mailto:info@universitasmegarezky.ac.id">info@universitasmegarezky.ac.id</a>	Kode/No : LPM.091056/Pd4/SPPkM
		Tanggal : 2024
	<b>Pedoman Pengendalian Standar Proses PKM</b>	Revisi : 02
		Halaman <b>192</b> dari <b>184</b>

	4. Menghasilkan karya pengabdian kepada masyarakat melalui penerapan ilmu pengetahuan, teknologi dan kesehatan
<b>2. Tujuan Pedoman Pengendalian Standar Proses PKM</b>	Tujuan penyusunan pedoman pengendalian standar proses pengabdian kepada masyarakat (PKM) ini adalah untuk mengendalikan pelaksanaan isi standar proses PKM sehingga isi standar proses PKM dapat tercapai/terpenuhi.
<b>3. Luas Lingkup Pedoman Pengendalian Standar Proses PKM dan Penggunaannya</b>	<ol style="list-style-type: none"> <li>1. Pedoman pengendalian standar proses PKM ini berlaku ketika pelaksanaan isi standar proses PKM telah dievaluasi pada tahap sebelumnya, ternyata diperlukan tindakan pengendalian berupa koreksi agar standar proses PKM terpenuhi .</li> <li>2. Pedoman pengendalian standar ini berlaku untuk standar proses PKM</li> </ol>
<b>4. Definisi Istilah</b>	<ol style="list-style-type: none"> <li>1. LPPM adalah Lembaga Penelitian dan Pengabdian Kepada Masyarakat.</li> <li>2. Monitoring adalah kegiatan pemantauan untuk memperoleh informasi secara terus-menerus sehingga hasil sesuai dengan tujuan yang telah ditetapkan</li> <li>3. Ketidaksesuaian adalah tidak terpenuhinya persyaratan yang berkaitan dengan tujuan yang telah ditentukan</li> <li>4. Tindakan koreksi adalah melakukan tindakan perbaikan sehingga ketercapaian/kegagalan pemenuhan isi standar proses pembelajaran dapat dipenuhi oleh pelaksana isi standar proses pembelajaran.</li> <li>5. Instruksi adalah arahan, perintah, atau petunjuk dalam melaksanakan suatu pekerjaan atau tugas</li> <li>6. Investigasi adalah penyelidikan dengan mencatat, merekam fakta atau melakukan peninjauan, percobaan dan sebagainya, dengan tujuan memperoleh jawaban atas pertanyaan</li> <li>7. LPM adalah lembaga penjaminan mutu</li> <li>8. UPM adalah unit penjaminan mutu tingkat fakultas</li> </ol>

	<b>UNIVERSITAS MEGAREZKY</b> <b>LEMBAGA PENJAMINAN MUTU</b> Jl. Antang Raya No. 4. Telp. (0411) 492 401 – 496401 Web : <a href="http://universitasmegarezky.ac.id">http://universitasmegarezky.ac.id</a> Email : <a href="mailto:info@universitasmegarezky.ac.id">info@universitasmegarezky.ac.id</a>	Kode/No : LPM.091056/Pd4/SPPkM
		Tanggal : 2024
	<b>Pedoman Pengendalian</b> <b>Standar Proses PKM</b>	Revisi : 02
		Halaman <b>193</b> dari <b>184</b>

	<p>9. GKM adalah gugus kendali mutu tingkat program studi.</p> <p>10. Komprehensif adalah sesuatu hal yang bersifat lengkap dan luas, yang meliputi seluruh aspek dan ruang lingkup yang luas.</p> <p>11. Durasi adalah lamanya sesuatu berlangsung atau rentang waktu.</p>
<b>5. Langkah-Langkah atau Prosedur Pengendalian Standar Proses PKM</b>	<ol style="list-style-type: none"> <li>1. LPPM memeriksa hasil monitoring/catatan kesesuaian dan/atau ketidaksesuaian pelaksanaan dengan isi standar proses PKM setiap Tahun Akademik; jika sesuai maka dilaporkan kepada WR I; apabila ada ketidaksesuaian maka disampaikan kepada Dekan/Direktur terkait.</li> <li>2. Dekan/Direktur merumuskan tindakan koreksi (instruksi, teguran, peringatan, penghentian perbuatan/kegiatan, investigasi atau pemeriksaan dan menyampaikan ke unit terkait untuk dievaluasi.</li> <li>3. UPM/GKM mengevaluasi pelaksanaan tindakan koreksi sesuai durasi yang ditetapkan dan melaporkan ke LPM untuk diteruskan ke Rektor terkait tindakan koreksi tersebut telah dilaksanakan atau tidak dilaksanakan.</li> <li>4. LPM merekap hasil Audit Mutu Internal Tahunan dari tim auditor lalu menyerahkan ke pimpinan unit kerja teraudit</li> <li>5. Dekan/Direktur menyelenggarakan rapat tinjauan berdasarkan laporan Audit Mutu Internal pada unit kerja masing masing dan membuat laporan rencana tindak lanjut</li> <li>6. Rektor menyelenggarakan rapat pimpinan membahas tinjauan manajemen dan rencana tindak lanjut secara komprehensif</li> <li>7. Rektor merumuskan dan mengesahkan laporan tinjauan manajemen</li> <li>8. LPM/UPM/GKM mengarsipkan laporan hasil rapat tinjauan manajemen</li> </ol>



**UNIVERSITAS MEGAREZKY**  
**LEMBAGA PENJAMINAN MUTU**

Jl. Antang Raya No. 4. Telp. (0411) 492 401 – 496401  
 Web : <http://universitasmegarezky.ac.id>  
 Email : [info@universitasmegarezky.ac.id](mailto:info@universitasmegarezky.ac.id)

Kode/No :  
 LPM.091056/Pd4/SPPkM

Tanggal : 2024

**Pedoman Pengendalian**  
**Standar Proses PKM**

Revisi : 02

Halaman **194** dari **184**

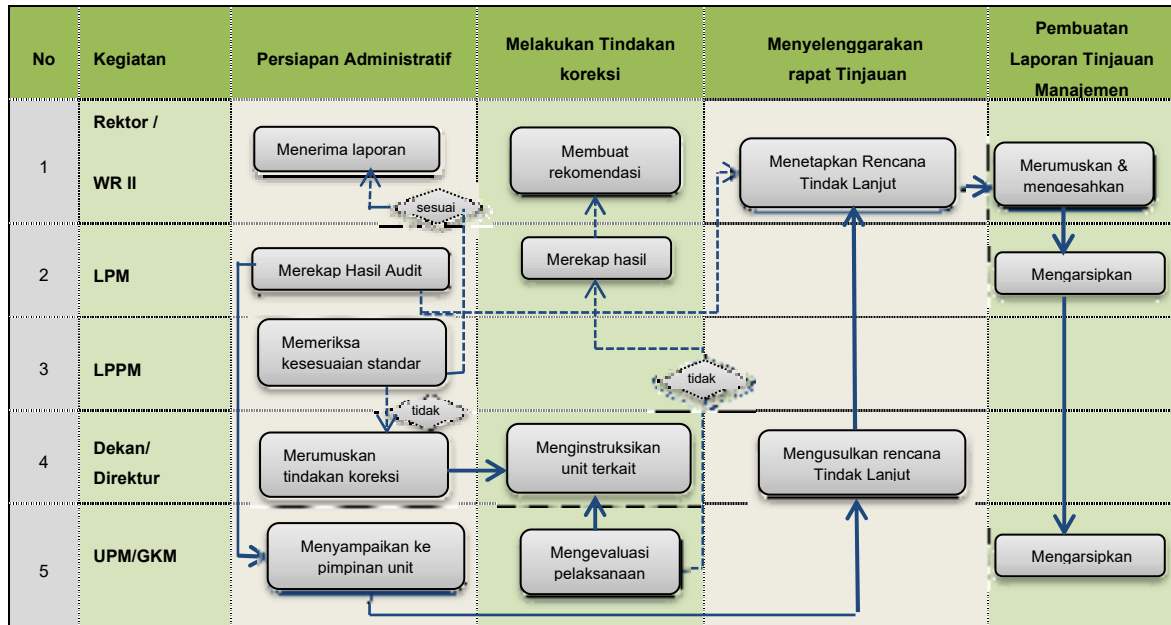

- 6. Kualifikasi Pejabat/Petugas yang menjalankan Pedoman Pengendalian Standar Proses PKM**
1. Rektor/WR II
  2. LPM
  3. LPPM
  4. Dekan/Direktur
  5. UPM/GKM

- 7. Catatan** Untuk melengkapi Pedoman pengendalian ini, dibutuhkan ketersediaan dokumen tertulis berupa :
1. Formulir Tindakan Koreksi
  2. Formulir Monitoring Tindak Lanjut
  3. SOP Tindak Lanjut Hasil PKM

	<b>UNIVERSITAS MEGAREZKY</b> <b>LEMBAGA PENJAMINAN MUTU</b> Jl. Antang Raya No. 4. Telp. (0411) 492 401 – 496401 Web : <a href="http://universitasmegarezky.ac.id">http://universitasmegarezky.ac.id</a> Email : <a href="mailto:info@universitasmegarezky.ac.id">info@universitasmegarezky.ac.id</a>	Kode/No : LPM.091056/Pd5/SPPkM
		Tanggal : 2024
	<b>Pedoman Peningkatan          Standar Proses PKM</b>	Revisi : 02
		Halaman <b>195</b> dari <b>184</b>

## PEDOMAN PENINGKATAN STANDAR PROSES PKM

<b>1. Visi dan Misi</b>  <b>Universitas</b>  <b>Megarezky</b>	<p><b>Visi Universitas Megarezky</b></p> <p>” Menjadi Universitas Unggul dalam Bidang Teknologi di Tingkat Nasional pada Tahun 2034”</p> <p><b>Misi Universitas Megarezky</b></p> <ol style="list-style-type: none"> <li>1. Menyelenggarakan pendidikan yang menghasilkan sumber daya manusia yang mampu berdaya saing sesuai kebutuhan pembangunan khususnya di bidang ilmu kesehatan, kependidikan, sains dan teknologi</li> <li>2. Menyelenggarakan penelitian di bidang kesehatan, kependidikan sains dan teknologi.</li> <li>3. Menyelenggarakan pengabdian masyarakat yang mewujudkan hidup sehat, kualitas pendidikan, dan dibidang pengembangan sains dan teknologi.</li> <li>4. Menyelenggarakan kerja sama di bidang kesehatan, kependidikan sains dan teknologi di bidang kesehatan, pendidikan, dan teknologi sains di bidang pengembangan teknologi dalam dan luar negeri.</li> </ol> <p><b>Tujuan Universitas Megarezky</b></p> <ol style="list-style-type: none"> <li>1. Menghasilkan SDM yang berdaya saing secara luas di bidang kependidikan, sains dan teknologi, dan membentuk manusia yang memiliki kecerdasan dan spiritual.</li> <li>2. Terselenggaranya manajemen pendidikan yang mampu mewujudkan SDM yang professional sesuai kebutuhan masyarakat</li> <li>3. Menjadi rujukan dalam ilmu pengetahuan, teknologi di bidang kesehatan, kependidikan, sains dan teknologi.</li> </ol>
---	---

	<b>UNIVERSITAS MEGAREZKY</b> <b>LEMBAGA PENJAMINAN MUTU</b> Jl. Antang Raya No. 4. Telp. (0411) 492 401 – 496401 Web : <a href="http://universitasmegarezky.ac.id">http://universitasmegarezky.ac.id</a> Email : <a href="mailto:info@universitasmegarezky.ac.id">info@universitasmegarezky.ac.id</a>	Kode/No : LPM.091056/Pd5/SPPkM
		Tanggal : 2024
	<b>Pedoman Peningkatan Standar Proses PKM</b>	Revisi : 02
		Halaman <b>196</b> dari <b>184</b>

	4. Menghasilkan karya pengabdian kepada masyarakat melalui penerapan ilmu pengetahuan, teknologi dan kesehatan
<b>2. Tujuan Pedoman Peningkatan Standar Proses PKM</b>	Tujuan penyusunan pedoman peningkatan standar proses PKM ini adalah untuk secara berkelanjutan meningkatkan standar proses PKM setiap akhir siklus standar proses PKM
<b>3. Luas Lingkup Pedoman Peningkatan Standar Proses PKM dan Penggunaannya</b>	<ol style="list-style-type: none"> <li>1. Pedoman peningkatan standar proses PKM ini berlaku ketika pelaksanaan isi standar proses PKM dalam satu siklus berakhir dan kemudian standar proses PKM ditingkatkan.</li> <li>2. Pedoman peningkatan standar ini berlaku untuk standar proses PKM</li> </ol>
<b>4. Definisi Istilah</b>	<ol style="list-style-type: none"> <li>1. LPM adalah lembaga penjaminan mutu</li> <li>2. LPPM adalah Lembaga Penelitian dan Pengabdian kepada Masyarakat..</li> <li>3. Revisi adalah peninjauan (pemeriksaan) kembali untuk perbaikan</li> <li>4. <i>Behaviour</i> (perilaku) adalah hasil interaksi yang sangat erat antara individu dengan lingkungan yang diwujudkan dalam perilaku dan tindakan yang dapat diamati oleh orang lain baik secara langsung maupun tidak langsung</li> <li>5. <i>Competence</i> (kompetensi) adalah seperangkat skill, pengetahuan, sikap, dan kemampuan dari seorang individu untuk melakukan suatu pekerjaan</li> <li>6. <i>Degree</i> adalah taraf atau tingkat.</li> </ol>
<b>5. Langkah-Langkah atau Prosedur Peningkatan Standar Proses PKM</b>	<ol style="list-style-type: none"> <li>1. LPM menyiapkan laporan capaian masing masing standar</li> <li>2. Rektor/WR I menyelenggarakan rapat dengan melibatkan pimpinan LPPM dan pimpinan Fakultas/PPs untuk mengevaluasi isi standar proses yang telah memenuhi capaian; Perumusan revisi pernyataan isi standar proses</li> </ol>



**UNIVERSITAS MEGAREZKY  
LEMBAGA PENJAMINAN MUTU**

Jl. Antang Raya No. 4. Telp. (0411) 492 401 – 496401  
 Web : <http://universitasmegarezky.ac.id>  
 Email : [info@universitasmegarezky.ac.id](mailto:info@universitasmegarezky.ac.id)

Kode/No :  
LPM.091056/Pd5/SPPkM

Tanggal : 2024

Revisi : 02

Halaman 197 dari 184

**Pedoman Peningkatan  
Standar Proses PKM**

dengan meningkatkan unsur *Behaviour, Competence, Degree* atau kombinasi ketiganya sesuai dengan perkembangan serta peningkatan kebutuhan pemangku kepentingan internal dan/atau eksternal UNIMERZ.

- Rektor menetapkan hasil peningkatan isi standar proses ke dalam penetapan standar baru, menggantikan standar sebelumnya.

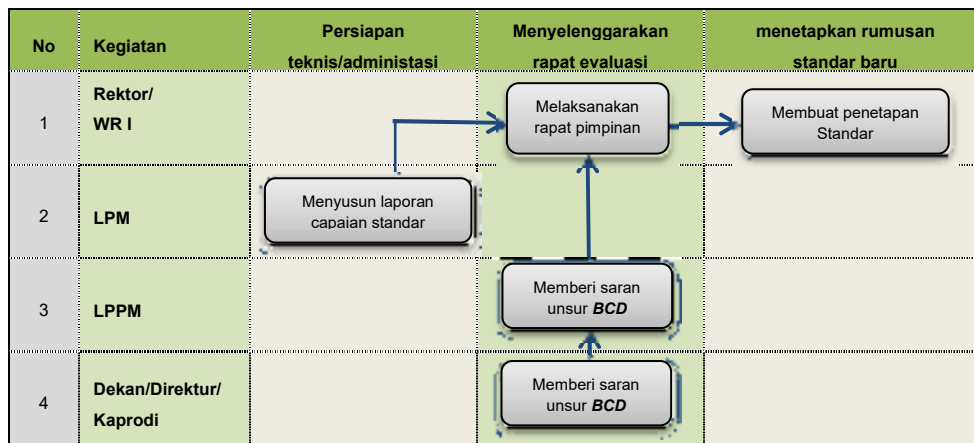

- 6. Kualifikasi Pejabat/Petugas yang menjalankan Pedoman Peningkatan Standar Proses PKM**
- Rektor/WR I
  - LPM
  - LPPM
  - Dekan/Direktur/Kaprodi

- 7. Catatan** Untuk melengkapi Pedoman peningkatan ini, dibutuhkan ketersediaan dokumen tertulis berupa:
- Laporan Capaian Standar
  - Formulir Rumusan Peningkatan Standar.
- Pedoman ini digunakan secara bersamaan dengan Pedoman Penetapan Standar Proses PKM.

	<b>UNIVERSITAS MEGAREZKY</b> <b>LEMBAGA PENJAMINAN MUTU</b> Jl. Antang Raya No. 4. Telp. (0411) 492 401 – 496401 Web : <a href="http://universitasmegarezky.ac.id">http://universitasmegarezky.ac.id</a> Email : <a href="mailto:info@universitasmegarezky.ac.id">info@universitasmegarezky.ac.id</a>	Kode/No : LPM.091056/Pd/SMPKM
	<b>PEDOMAN</b> <b><u>Standar Masukan PKM</u></b>	Tanggal : 2024  Revisi : 02 Halaman <b>198</b> dari <b>201</b>

# PEDOMAN

## STANDAR MASUKAN PKM

	<b>UNIVERSITAS MEGAREZKY</b> <b>LEMBAGA PENJAMINAN MUTU</b> Jl. Antang Raya No. 4. Telp. (0411) 492 401 – 496401 Web : <a href="http://universitasmegarezky.ac.id">http://universitasmegarezky.ac.id</a> Email : <a href="mailto:info@universitasmegarezky.ac.id">info@universitasmegarezky.ac.id</a>	Kode/No : LPM.091056/Pd1/SMPkM
		Tanggal : 2024
	<b>Pedoman Penetapan</b> <b>Standar Masukan PKM</b>	Revisi : 01
		Halaman <b>199</b> dari <b>184</b>

## PEDOMAN PENETAPAN STANDAR MASUKAN PKM

<b>1. Visi dan Misi</b>  <b>Universitas Megarezky</b>	<b>Visi Universitas Megarezky</b> ” Menjadi Universitas Unggul dalam Bidang Teknologi di Tingkat Nasional pada Tahun 2034”  <b>Misi Universitas Megarezky</b> <ol style="list-style-type: none"> <li>1. Menyelenggarakan pendidikan yang menghasilkan sumber daya manusia yang mampu berdaya saing sesuai kebutuhan pembangunan khususnya di bidang ilmu kesehatan, kependidikan, sains dan teknologi</li> <li>2. Menyelenggarakan penelitian di bidang kesehatan, kependidikan sains dan teknologi.</li> <li>3. Menyelenggarakan pengabdian masyarakat yang mewujudkan hidup sehat, kualitas pendidikan, dan dibidang pengembangan sains dan teknologi.</li> <li>4. Menyelenggarakan kerja sama di bidang kesehatan, kependidikan sains dan teknologi di bidang kesehatan, pendidikan, dan teknologi sains di bidang pengembangan teknologi dalam dan luar negeri.</li> </ol> <b>Tujuan Universitas Megarezky</b> <ol style="list-style-type: none"> <li>1. Menghasilkan SDM yang berdaya saing secara luas di bidang kependidikan, sains dan teknologi, dan membentuk manusia yang memiliki kecerdasan dan spiritual.</li> <li>2. Terselenggaranya manajemen pendidikan yang mampu mewujudkan SDM yang professional sesuai kebutuhan masyarakat</li> <li>3. Menjadi rujukan dalam ilmu pengetahuan, teknologi di bidang kesehatan, kependidikan, sains dan teknologi.</li> </ol>
---	--

	<b>UNIVERSITAS MEGAREZKY</b> <b>LEMBAGA PENJAMINAN MUTU</b> Jl. Antang Raya No. 4. Telp. (0411) 492 401 – 496401 Web : <a href="http://universitasmegarezky.ac.id">http://universitasmegarezky.ac.id</a> Email : <a href="mailto:info@universitasmegarezky.ac.id">info@universitasmegarezky.ac.id</a>	Kode/No : LPM.091056/Pd1/SMPkM
		Tanggal : 2024
	<b>Pedoman Penetapan</b> <b>Standar Masukan PKM</b>	Revisi : 01
		Halaman <b>200</b> dari <b>184</b>

	4. Menghasilkan karya pengabdian kepada masyarakat melalui penerapan ilmu pengetahuan, teknologi dan kesehatan
<b>2. Tujuan Pedoman Penetapan Standar masukan PKM</b>	Tujuan penyusunan pedoman standar masukan pengabdian kepada masyarakat (PKM) ini adalah untuk merancang, merumuskan dan menetapkan standar masukan PKM.
<b>3. Luas Lingkup Pedoman Penetapan Standar masukan PKM dan Penggunaannya</b>	<ol style="list-style-type: none"> <li>1. Pedoman penetapan standar masukan PKM ini berlaku ketika standar masukan PKM pertama kali hendak dirancang, dirumuskan dan ditetapkan.</li> <li>2. Pedoman penetapan standar ini berlaku untuk standar masukan PKM.</li> </ol>
<b>4. Definisi Istilah</b>	<ol style="list-style-type: none"> <li>1. SWOT adalah Strengths, Weakness, Opportunities, dan Threats. Dengan kata lain, SWOT dapat diartikan sebagai analisis kekuatan, kelemahan, peluang, dan ancaman yang digunakan untuk mengevaluasi perusahaan dan mengembangkan perencanaan strategis</li> <li>2. <i>Benchmarking</i> adalah kegiatan untuk menetapkan standar dan target yang akan dicapai dalam suatu periode tertentu, menguji atau membandingkan standar mutu yang telah ditetapkan terhadap standar mutu pihak lain atau yang dikenal dengan rujuk mutu</li> <li>3. Analisis adalah aktivitas yang terdiri dari serangkaian kegiatan seperti; mengurai, membedakan, dan memilah sesuatu untuk dikelompokkan kembali menurut kriteria tertentu dan kemudian dicari kaitannya lalu ditafsirkan maknanya</li> <li>4. Statuta adalah peraturan dasar Pengelolaan Perguruan Tinggi yang digunakan sebagai landasan penyusunan peraturan dan prosedur operasional di Perguruan Tinggi</li> <li>5. Visi adalah cita-cita atau impian sebuah institusi atau organisasi yang ingin dicapai di masa depan. Atau dapat</li> </ol>

	<b>UNIVERSITAS MEGAREZKY</b> <b>LEMBAGA PENJAMINAN MUTU</b> Jl. Antang Raya No. 4. Telp. (0411) 492 401 – 496401 Web : <a href="http://universitasmegarezky.ac.id">http://universitasmegarezky.ac.id</a> Email : <a href="mailto:info@universitasmegarezky.ac.id">info@universitasmegarezky.ac.id</a>	Kode/No : LPM.091056/Pd1/SMPkM
		Tanggal : 2024
	<b>Pedoman Penetapan</b> <b>Standar Masukan PKM</b>	Revisi : 01
		Halaman <b>201</b> dari <b>184</b>

	<p>dikatakan bahwa visi merupakan pernyataan <i>want to be</i> dari institusi atau organisasi.</p> <ol style="list-style-type: none"> <li>6. Misi adalah pernyataan tentang apa yang harus dikerjakan oleh institusi atau organisasi dalam usahanya mewujudkan visi.</li> <li>7. LPM adalah lembaga penjaminan mutu</li> <li>8. <i>Brainstorming</i> adalah metode untuk memunculkan penyelesaian masalah yang kreatif dengan mendorong anggota kelompok untuk melemparkan ide sembari menahan kritik atau penilaian</li> <li>9. Uji publik adalah kegiatan yang dilakukan kepada para pemangku kepentingan eksternal maupun internal setelah merumuskan standar SPMI untuk mendapatkan saran perbaikan sekaligus mensosialisasikan standar tersebut.</li> <li>10. <i>Senat</i> adalah merupakan lembaga legislatif di perguruan tinggi yang tugasnya membuat aturan</li> </ol>
<b>5. Langkah-Langkah atau Prosedur Penetapan Standar masukan PKM</b>	<ol style="list-style-type: none"> <li>1. LPM melakukan benchmarking dan mengumpulkan informasi <i>update</i> peraturan undang-undang pendidikan menjadi draf Analisis SWOT</li> <li>2. Wakil Rektor melakukan analisa laporan dan menyesuaikan dengan Statuta, Visi Misi Unimerz dan hasil studi pelacakan lulusan.</li> <li>3. Wakil Rektor mengusulkan draf Tim Ad-hoc Perumus SPMI</li> <li>4. Rektor Menetapkan SK Tim Ad-hoc Perumus</li> <li>5. LPM memfasilitasi pertemuan dengan narasumber eksternal untuk <i>brainstorming</i> merumuskan Standar Dikti yang akan ditetapkan PT</li> <li>6. Tim Perumus menyusun standar masukan PKM dengan rujukan SNDIKTI menggunakan format dengan struktur kalimat <i>ABCD</i></li> </ol>



**UNIVERSITAS MEGAREZKY**  
**LEMBAGA PENJAMINAN MUTU**

Jl. Antang Raya No. 4. Telp. (0411) 492 401 – 496401  
 Web : <http://universitasmegarezky.ac.id>  
 Email : [info@universitasmegarezky.ac.id](mailto:info@universitasmegarezky.ac.id)

Kode/No :  
 LPM.091056/Pd1/SMPkM

Tanggal : 2024

Revisi : 01

Halaman **202** dari **184**

**Pedoman Penetapan**  
**Standar Masukan PKM**

7. LPM memfasilitasi penyelenggaraan sosialisasi/uji publik hasil rumusan standar masukan PKM kepada para pemangku kepentingan internal dan eksternal untuk memperoleh saran perbaikan.
8. Wakil Rektor mengajukan kepada Senat untuk memperoleh persetujuan jika hasil rumusan telah disempurnakan, Jika ada saran perbaikan diteruskan ke tim perumus untuk penyempurnaan
9. Senat menyelenggarakan rapat pembahasan dan memberikan persetujuan untuk ditetapkan Rektor
10. Rektor Menandatangani SK penetapan standar dan disetujui oleh Ketua YPI MRM

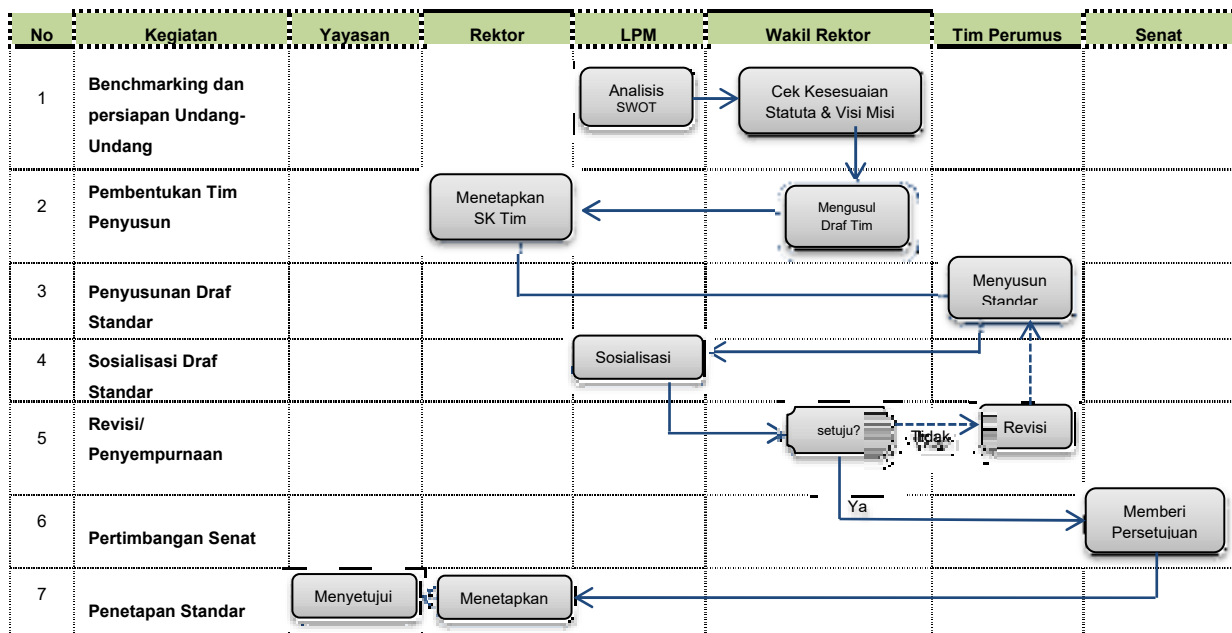

- 11. Kualifikasi**
1. Ketua YPI
  2. Senat
  3. Rektor
- Pejabat/Petugas yang menjalankan Pedoman**

	<b>UNIVERSITAS MEGAREZKY</b> <b>LEMBAGA PENJAMINAN MUTU</b> Jl. Antang Raya No. 4. Telp. (0411) 492 401 – 496401 Web : <a href="http://universitasmegarezky.ac.id">http://universitasmegarezky.ac.id</a> Email : <a href="mailto:info@universitasmegarezky.ac.id">info@universitasmegarezky.ac.id</a>	Kode/No : LPM.091056/Pd1/SMPkM
		Tanggal : 2024
	<b>Pedoman Penetapan</b> <b>Standar Masukan PKM</b>	Revisi : 01
		Halaman <b>203</b> dari <b>184</b>

<b>Penetapan Standar masukan PKM</b>	4. Wakil Rektor 5. LPM 6. Tim Perumus
<b>7. Catatan</b>	Untuk melengkapi Pedoman penetapan ini, dibutuhkan ketersediaan dokumen: <ol style="list-style-type: none"> <li>1. Road Map Pengabdian Kepada Masyarakat UNIMERZ</li> <li>2. Road Map Pengabdian Kepada Masyarakat Fakultas</li> <li>3. Panduan dan Peraturan Perundang-Undangan terkait PKM</li> <li>4. Panduan Keselamatan Kerja Kesehatan, Kenyamanan, dan Keamanan Pelaksana, Masyarakat, dan Lingkungan.</li> </ol>
<b>8. Referensi</b>	<ol style="list-style-type: none"> <li>1. Undang-Undang RI Nomor 12 Tahun 2012 tentang Pendidikan Tinggi.</li> <li>2. Peraturan Pemerintah Nomor 4 Tahun 2014 tentang Penyelenggaraan Pendidikan Tinggi dan Pengelolaan Pendidikan Tinggi.</li> <li>3. Peraturan Menteri Pendidikan, Kebudayaan, Riset, dan Teknologi Nomor 53 Tahun 2023 Tentang Penjaminan Mutu Pendidikan Tinggi</li> <li>4. Keputusan Menteri Pendidikan, Kebudayaan, Riset, dan Teknologi Nomor 210 Tahun 2023 Tentang Indikator Kinerja Utama Perguruan Tinggi dan Lembaga Layanan Pendidikan Tinggi di Kementerian Pendidikan, Kebudayaan, Riset, dan Teknologi.</li> <li>5. Surat Keputusan Menteri Riset dan Teknologi dan Pendidikan Tinggi No: 1194/KPT/I/2018 Tentang Izin Penggabungan Sekolah Tinggi Ilmu Kesehatan Mega Rezky Makassar dan Sekolah Tinggi Keguruan dan Ilmu Pendidikan Mega Rezky Makassar menjadi Universitas Megarezky</li> <li>6. Surat Keputusan Ketua Yayasan Pendidikan Islam Mega</li> </ol>

	<b>UNIVERSITAS MEGAREZKY</b> <b>LEMBAGA PENJAMINAN MUTU</b> Jl. Antang Raya No. 4. Telp. (0411) 492 401 – 496401 Web : <a href="http://universitasmegarezky.ac.id">http://universitasmegarezky.ac.id</a> Email : <a href="mailto:info@universitasmegarezky.ac.id">info@universitasmegarezky.ac.id</a>	Kode/No : LPM.091056/Pd1/SMPkM
		Tanggal : 2024
	<b>Pedoman Penetapan</b> <b>Standar Masukan PKM</b>	Revisi : 01
		Halaman <b>204</b> dari <b>184</b>

<p>Rezky Makassar Nomor 017/PER/YPI-MRM/II/2019 tentang penetapan Statuta Universitas Megarezky</p> <p>7. Surat Keputusan Ketua Yayasan Pendidikan Islam Mega Rezky Makassar Nomor 010/SK/YPI-MRM/II/2019 tentang Penetapan Struktur Organisasi Universitas Megarezky</p> <p>8. Surat Keputusan Rektor Universitas Megarezky Nomor 117.091056/II/2019 Tentang Penetapan Visi dan Misi Universitas Megarezky.</p>
--

	<b>UNIVERSITAS MEGAREZKY</b> <b>LEMBAGA PENJAMINAN MUTU</b> Jl. Antang Raya No. 4. Telp. (0411) 492 401 – 496401 Web : <a href="http://universitasmegarezky.ac.id">http://universitasmegarezky.ac.id</a> Email : <a href="mailto:info@universitasmegarezky.ac.id">info@universitasmegarezky.ac.id</a>	Kode/No : LPM.091056/Pd2/SMPkM
		Tanggal : 2024
	<b>Pedoman Pelaksanaan</b> <b>Standar Masukan PKM</b>	Revisi : 02
		Halaman 205 dari 184

## PEDOMAN PELAKSANAAN STANDAR MASUKAN PKM

<b>1. Visi dan Misi</b>  <b>Universitas</b>  <b>Megarezky</b>	<p><b>Visi Universitas Megarezky</b></p> <p>” Menjadi Universitas Unggul dalam Bidang Teknologi di Tingkat Nasional pada Tahun 2034”</p> <p><b>Misi Universitas Megarezky</b></p> <ol style="list-style-type: none"> <li>1. Menyelenggarakan pendidikan yang menghasilkan sumber daya manusia yang mampu berdaya saing sesuai kebutuhan pembangunan khususnya di bidang ilmu kesehatan, kependidikan, sains dan teknologi</li> <li>2. Menyelenggarakan penelitian di bidang kesehatan, kependidikan sains dan teknologi.</li> <li>3. Menyelenggarakan pengabdian masyarakat yang mewujudkan hidup sehat, kualitas pendidikan, dan dibidang pengembangan sains dan teknologi.</li> <li>4. Menyelenggarakan kerja sama di bidang kesehatan, kependidikan sains dan teknologi di bidang kesehatan, pendidikan, dan teknologi sains di bidang pengembangan teknologi dalam dan luar negeri.</li> </ol> <p><b>Tujuan Universitas Megarezky</b></p> <ol style="list-style-type: none"> <li>1. Menghasilkan SDM yang berdaya saing secara luas di bidang kependidikan, sains dan teknologi, dan membentuk manusia yang memiliki kecerdasan dan spiritual.</li> <li>2. Terselenggaranya manajemen pendidikan yang mampu mewujudkan SDM yang professional sesuai kebutuhan masyarakat</li> <li>3. Menjadi rujukan dalam ilmu pengetahuan, teknologi di bidang kesehatan, kependidikan, sains dan teknologi.</li> </ol>
---	---

	<b>UNIVERSITAS MEGAREZKY</b> <b>LEMBAGA PENJAMINAN MUTU</b> Jl. Antang Raya No. 4. Telp. (0411) 492 401 – 496401 Web : <a href="http://universitasmegarezky.ac.id">http://universitasmegarezky.ac.id</a> Email : <a href="mailto:info@universitasmegarezky.ac.id">info@universitasmegarezky.ac.id</a>	Kode/No : LPM.091056/Pd2/SMPkM
		Tanggal : 2024
	<b>Pedoman Pelaksanaan</b>	Revisi : 02
	<b>Standar Masukan PKM</b>	Halaman <b>206</b> dari <b>184</b>

	4. Menghasilkan karya pengabdian kepada masyarakat melalui penerapan ilmu pengetahuan, teknologi dan kesehatan
<b>2. Tujuan Pedoman Pelaksanaan Standar Masukan PkM</b>	Tujuan penyusunan pedoman pelaksanaan standar masukan pengabdian kepada masyarakat (PKM) ini adalah untuk memberikan pedoman bagaimana melaksanakan standar atau memenuhi standar masukan PkM yang telah ditetapkan.
<b>3. Luas Lingkup Pedoman Pelaksanaan Standar Masukan PkM dan Penggunaannya</b>	<ol style="list-style-type: none"> <li>1. Pedoman pelaksanaan standar masukan pengabdian kepada masyarakat ini berlaku ketika standar masukan pengabdian kepada masyarakat harus dilaksanakan dalam kegiatan pengabdian kepada masyarakat di Universitas Megarezky .</li> <li>2. Pedoman pelaksanaan standar ini berlaku untuk standar masukan pengabdian kepada masyarakat</li> </ol>
<b>4. Definisi Istilah</b>	<ol style="list-style-type: none"> <li>1. Pedoman adalah urutan langkah-langkah pekerjaan yang berhubungan dengan apa yang dilakukan, bagaimana cara melakukannya, dimana pekerjaan tersebut dilakukan dan siapa yang mengerjakannya</li> <li>2. LPPM adalah Lembaga Penelitian dan Pengabdian kepada Masyarakat..</li> <li>3. Formulir adalah lembaran kartu atau kertas atau dokumen elektronik dengan ukuran tertentu yang di dalamnya terdapat data/informasi yang bersifat tetap dan juga bagian lain yang diisi dengan bagian yang tidak tetap</li> <li>4. Standar Operasional Prosedur (SOP) adalah urutan langkah-langkah (pelaksanaan), di mana pekerjaan tersebut dilakukan, berhubungan dengan apa yang dilakukan, bagaimana melakukannya, bilamana melakukannya, di mana melakukannya, dan siapa yang melakukannya.</li> </ol>
<b>5. Langkah-Langkah atau Prosedur Pelaksanaan</b>	1. Wakil Rektor I – Wakil Rektor II merumuskan Pedoman/ Peraturan yang berkaitan dengan terkait isi standar masukan PkM.



**UNIVERSITAS MEGAREZKY**  
**LEMBAGA PENJAMINAN MUTU**

Jl. Antang Raya No. 4. Telp. (0411) 492 401 – 496401  
 Web : <http://universitasmegarezky.ac.id>  
 Email : [info@universitasmegarezky.ac.id](mailto:info@universitasmegarezky.ac.id)

Kode/No :  
 LPM.091056/Pd2/SMPkM

Tanggal : 2024

**Pedoman Pelaksanaan**  
**Standar Masukan PKM**

Revisi : 02

Halaman 207 dari 184

**Standar Masukan  
 PkM**

2. Rektor menetapkan pedoman/Peraturan terkait isi standar masukan PkM.
3. Wakil Rektor melakukan sosialisasi mengenai isi standar masukan PkM ke unit kerja terkait
4. LPPM membuat rumusan Prosedur dan Formulir sesuai isi standar masukan PkM, diperiksa oleh Wakil Rektor dan disahkan oleh Rektor
5. Dekan/Direktur mensosialisasikan pedoman dan Prosedur Mutu pada unit kerja di lingkup Fakultasnya
6. Ketua Prodi mengkoordinasi Dosen dan Mahasiswa melaksanakan standar masukan PkM

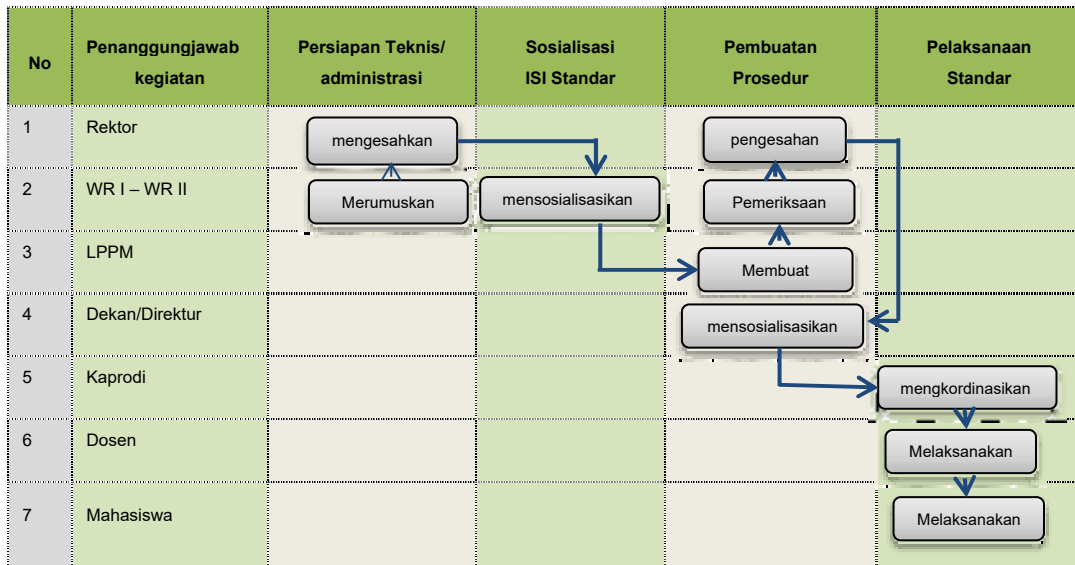

- 6. Kualifikasi** 1. Rektor
- Pejabat/Petugas yang menjalankan Pedoman Pelaksanaan** 2. WR I – WR II
3. LPPM
4. Dekan/Direktur
5. Kaprodi
6. Dosen

	<b>UNIVERSITAS MEGAREZKY</b> <b>LEMBAGA PENJAMINAN MUTU</b> Jl. Antang Raya No. 4. Telp. (0411) 492 401 – 496401 Web : <a href="http://universitasmegarezky.ac.id">http://universitasmegarezky.ac.id</a> Email : <a href="mailto:info@universitasmegarezky.ac.id">info@universitasmegarezky.ac.id</a>	Kode/No : LPM.091056/Pd2/SMPkM
		Tanggal : 2024
	<b>Pedoman Pelaksanaan</b> <b>Standar Masukan PKM</b>	Revisi : 02
		Halaman <b>208</b> dari <b>184</b>

<b>Standar Masukan</b>	7. Mahasiswa
<b>PkM</b>	
<b>7. Catatan</b>	Untuk melengkapi Pedoman pelaksanaan ini, dibutuhkan ketersediaan dokumen berupa: <ol style="list-style-type: none"> <li>1. SOP Kegiatan Pelatihan dan atau Klinik Proposal</li> <li>2. SOP Seminar Pembahasan Proposal.</li> <li>3. SOP Penetapan Pemenang</li> <li>4. SOP Pengelolaan Sarana Prasarana PKM</li> <li>5. SOP Sistem Penghargaan (Reward Dan Punishment)</li> <li>6. SOP Proses Kontrak Pelaksanaan PKM</li> </ol>

	<b>UNIVERSITAS MEGAREZKY</b> <b>LEMBAGA PENJAMINAN MUTU</b> Jl. Antang Raya No. 4. Telp. (0411) 492 401 – 496401 Web : <a href="http://universitasmegarezky.ac.id">http://universitasmegarezky.ac.id</a> Email : <a href="mailto:info@universitasmegarezky.ac.id">info@universitasmegarezky.ac.id</a>	Kode/No : LPM.091056/Pd3/SMPkM
		Tanggal : 2024
	<b>Pedoman Evaluasi Pelaksanaan</b> <b>Standar Masukan PKM</b>	Revisi : 02
		Halaman 209 dari 200

## PEDOMAN EVALUASI PELAKSANAAN STANDAR ISI PKM

<b>1. Visi dan Misi</b>  <b>Universitas</b> <b>Megarezky</b>	<p><b>Visi Universitas Megarezky</b></p> <p>” Menjadi Universitas Unggul dalam Bidang Teknologi di Tingkat Nasional pada Tahun 2034”</p> <p><b>Misi Universitas Megarezky</b></p> <ol style="list-style-type: none"> <li>1. Menyelenggarakan pendidikan yang menghasilkan sumber daya manusia yang mampu berdaya saing sesuai kebutuhan pembangunan khususnya di bidang ilmu kesehatan, kependidikan, sains dan teknologi</li> <li>2. Menyelenggarakan penelitian di bidang kesehatan, kependidikan sains dan teknologi.</li> <li>3. Menyelenggarakan pengabdian masyarakat yang mewujudkan hidup sehat, kualitas pendidikan, dan dibidang pengembangan sains dan teknologi.</li> <li>4. Menyelenggarakan kerja sama di bidang kesehatan, kependidikan sains dan teknologi di bidang kesehatan, pendidikan, dan teknologi sains di bidang pengembangan teknologi dalam dan luar negeri.</li> </ol> <p><b>Tujuan Universitas Megarezky</b></p> <ol style="list-style-type: none"> <li>1. Menghasilkan SDM yang berdaya saing secara luas di bidang kependidikan, sains dan teknologi, dan membentuk manusia yang memiliki kecerdasan dan spiritual.</li> <li>2. Terselenggaranya manajemen pendidikan yang mampu mewujudkan SDM yang professional sesuai kebutuhan masyarakat</li> <li>3. Menjadi rujukan dalam ilmu pengetahuan, teknologi di bidang kesehatan, kependidikan, sains dan teknologi.</li> </ol>
---	---

	<b>UNIVERSITAS MEGAREZKY</b> <b>LEMBAGA PENJAMINAN MUTU</b> Jl. Antang Raya No. 4. Telp. (0411) 492 401 – 496401 Web : <a href="http://universitasmegarezky.ac.id">http://universitasmegarezky.ac.id</a> Email : <a href="mailto:info@universitasmegarezky.ac.id">info@universitasmegarezky.ac.id</a>	Kode/No : LPM.091056/Pd3/SMPkM
	<b>Pedoman Evaluasi Pelaksanaan</b> <b>Standar Masukan PKM</b>	Tanggal : 2024
		Revisi : 02
		Halaman <b>210</b> dari <b>200</b>

	4. Menghasilkan karya pengabdian kepada masyarakat melalui penerapan ilmu pengetahuan, teknologi dan kesehatan.
<b>2. Tujuan Pedoman Evaluasi Pelaksanaan Standar Masukan Pengabdian kepada Masyarakat</b>	Tujuan penyusunan pedoman evaluasi pelaksanaan standar masukan pengabdian kepada masyarakat (PKM) ini adalah untuk melakukan evaluasi pelaksanaan isi standar masukan PKM sehingga isi standar masukan PKM dapat dikendalikan.
<b>3. Luas Lingkup Pedoman Evaluasi Pelaksanaan Standar Masukan Pengabdian kepada Masyarakat dan Penggunaannya</b>	<ol style="list-style-type: none"> <li>1. Pedoman evaluasi pelaksanaan Standar Masukan Pengabdian kepada Masyarakat ini berlaku sebelum pengendalian pelaksanaan isi standar masukan PKM diperlukan pemantauan atau pengawasan, pengecekan atau pemeriksaan, atau evaluasi secara berkelanjutan apakah standar masukan PKM telah dapat dicapai atau dipenuhi .</li> <li>2. Pedoman evaluasi pelaksanaan standar ini berlaku untuk standar masukan PKM.</li> </ol>
<b>4. Definisi Istilah</b>	<ol style="list-style-type: none"> <li>1. Formulir adalah lembaran kartu atau kertas atau dokumen elektronik dengan ukuran tertentu yang di dalamnya terdapat data/informasi yang bersifat tetap dan juga bagian lain yang diisi dengan bagian yang tidak tetap.</li> <li>2. Monitoring adalah kegiatan pemantauan untuk memperoleh informasi secara terus-menerus sehingga hasil sesuai dengan tujuan yang telah ditetapkan.</li> <li>3. LPPM adalah Lembaga Penelitian dan Pengabdian kepada Masyarakat.</li> <li>4. Perekaman adalah proses, cara, perbuatan merekam.</li> <li>5. Antisipasi adalah persepsi, pendapat yang terbentuk sebelumnya mengenai sesuatu.</li> <li>6. Koreksi adalah kegiatan pembetulan, pemeriksaan dan perbaikan.</li> <li>7. LPM adalah Lembaga Penjaminan Mutu.</li> </ol>

	<b>UNIVERSITAS MEGAREZKY</b> <b>LEMBAGA PENJAMINAN MUTU</b> Jl. Antang Raya No. 4. Telp. (0411) 492 401 – 496401 Web : <a href="http://universitasmegarezky.ac.id">http://universitasmegarezky.ac.id</a> Email : <a href="mailto:info@universitasmegarezky.ac.id">info@universitasmegarezky.ac.id</a>	Kode/No : LPM.091056/Pd3/SMPkM
		Tanggal : 2024
	<b>Pedoman Evaluasi Pelaksanaan</b> <b>Standar Masukan PKM</b>	Revisi : 02
		Halaman <b>211</b> dari <b>200</b>

	<p>8. Survey adalah pemeriksaan atau penelitian secara komprehensif.</p> <p>9. Evaluasi adalah kegiatan penilaian di akhir kegiatan untuk melihat pencapaian dari program yang dijalankan sesuai dengan isi standar.</p> <p>10. Outcomes adalah hasil yang terjadi setelah pelaksanaan kegiatan jangka pendek.</p> <p>11. Rekomendasi adalah saran yg menganjurkan (membenarkan, menguatkan)</p> <p>12. Ketidaksesuaian adalah tidak terpenuhinya persyaratan yang berkaitan dengan tujuan yang telah ditentukan.</p>
<b>5. Langkah-Langkah atau Prosedur Evaluasi Pelaksanaan Standar Masukan Pengabdian kepada Masyarakat</b>	<ol style="list-style-type: none"> <li>1. LPPM menyiapkan formulir monitoring standar masukan PKM</li> <li>2. Dekan/Direktur mensosialisasikan penggunaannya di lingkup unit kerja;</li> <li>3. LPPM melakukan monitoring proses atau kegiatan pelaksanaan isi standar masukan PKM; dan melaporkan ke Rektor/WR I-WR II</li> <li>4. LPPM melakukan perekaman antisipasi/koreksi pelaksanaan kegiatan berjalan Jika ada yang tidak sesuai dengan isi standar lalu diinformasikan kepada Dekan/Direktur untuk melakukan perbaikan pada unit kerja yang dimaksudkan.</li> <li>5. LPM melakukan survei dan evaluasi internal terkait hasil atau output pelaksanaan isi standar masukan PKM; memeriksa Laporan ketercapaian dan/atau ketidaksesuaian dokumen/pelaksanaan Proses standar</li> <li>6. LPM melaporkan hasil evaluasi mengenai dampak atau outcomes ; saran dan rekomendasi terkait isi standar masukan PKM kepada pimpinan.</li> <li>7. Rektor/WR I - WR II menerima laporan dan mempelajari hasil monitoring dan evaluasi pelaksanaan isi standar masukan PKM</li> </ol>



**UNIVERSITAS MEGAREZKY  
LEMBAGA PENJAMINAN MUTU**

Jl. Antang Raya No. 4. Telp. (0411) 492 401 – 496401  
 Web : <http://universitasmegarezky.ac.id>  
 Email : [info@universitasmegarezky.ac.id](mailto:info@universitasmegarezky.ac.id)

**Pedoman Evaluasi Pelaksanaan  
Standar Masukan PKM**

Kode/No :  
LPM.091056/Pd3/SMPkM

Tanggal : 2024

Revisi : 02

Halaman 212 dari 200

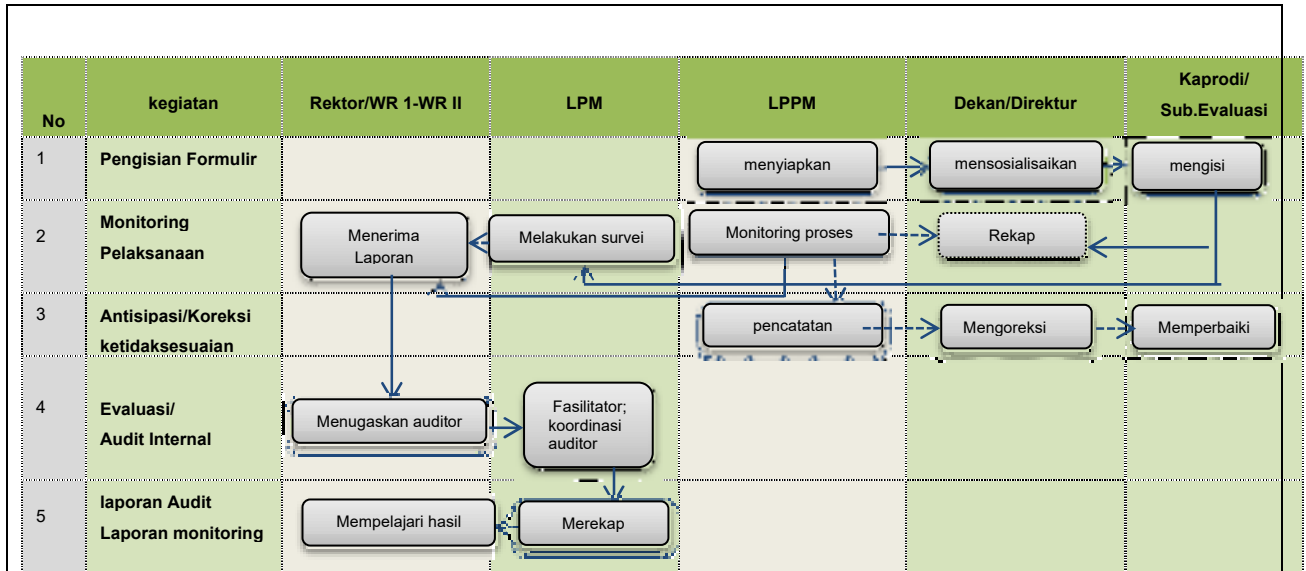

- 6. Kualifikasi**
1. Rektor/WR I – WR II
  2. LPM
  3. LPPM
  4. Dekan/Direktur
  5. Kaprodi/Sub Evaluasi
- Pejabat/Petugas yang menjalankan Pedoman Evaluasi Pelaksanaan Standar Isi PKM**

- 7. Catatan**
- Untuk melengkapi Pedoman evaluasi pelaksanaan ini, dibutuhkan ketersediaan dokumen tertulis berupa :
1. Formulir Proposal Pengabdian Kepada Masyarakat
  2. Formulir Laporan Akhir Pengabdian Kepada Masyarakat
  3. Formulir penetapan Tim pelaksana
  4. Formulir data dosen pelaksana PT
  5. Formulir data dosen pelaksana dari luar PT
  6. Formulir Data Staf Pendukung Pelaksanaan Pengabdian
  7. Formulir Fasilitas dan Peralatan Utama
  8. SOP dan Formulir terkait standar PKM

	<b>UNIVERSITAS MEGAREZKY</b> <b>LEMBAGA PENJAMINAN MUTU</b> Jl. Antang Raya No. 4. Telp. (0411) 492 401 – 496401 Web : <a href="http://universitasmegarezky.ac.id">http://universitasmegarezky.ac.id</a> Email : <a href="mailto:info@universitasmegarezky.ac.id">info@universitasmegarezky.ac.id</a>	Kode/No : LPM.091056/Pd4/SMPkM
		Tanggal : 2024
	<b>Pedoman Pengendalian</b> <b>Standar Masukan PKM</b>	Revisi : 02
		Halaman <b>213</b> dari <b>184</b>

## PEDOMAN PENGENDALIAN STANDAR MASUKAN PKM

<b>1. Visi dan Misi</b>  <b>Universitas</b>  <b>Megarezky</b>	<p><b>Visi Universitas Megarezky</b></p> <p>” Menjadi Universitas Unggul dalam Bidang Teknologi di Tingkat Nasional pada Tahun 2034”</p> <p><b>Misi Universitas Megarezky</b></p> <ol style="list-style-type: none"> <li>1. Menyelenggarakan pendidikan yang menghasilkan sumber daya manusia yang mampu berdaya saing sesuai kebutuhan pembangunan khususnya di bidang ilmu kesehatan, kependidikan, sains dan teknologi</li> <li>2. Menyelenggarakan penelitian di bidang kesehatan, kependidikan sains dan teknologi.</li> <li>3. Menyelenggarakan pengabdian masyarakat yang mewujudkan hidup sehat, kualitas pendidikan, dan dibidang pengembangan sains dan teknologi.</li> <li>4. Menyelenggarakan kerja sama di bidang kesehatan, kependidikan sains dan teknologi di bidang kesehatan, pendidikan, dan teknologi sains di bidang pengembangan teknologi dalam dan luar negeri.</li> </ol> <p><b>Tujuan Universitas Megarezky</b></p> <ol style="list-style-type: none"> <li>1. Menghasilkan SDM yang berdaya saing secara luas di bidang kependidikan, sains dan teknologi, dan membentuk manusia yang memiliki kecerdasan dan spiritual.</li> <li>2. Terselenggaranya manajemen pendidikan yang mampu mewujudkan SDM yang professional sesuai kebutuhan masyarakat</li> <li>3. Menjadi rujukan dalam ilmu pengetahuan, teknologi di bidang kesehatan, kependidikan, sains dan teknologi.</li> </ol>
---	---

	<b>UNIVERSITAS MEGAREZKY</b> <b>LEMBAGA PENJAMINAN MUTU</b> Jl. Antang Raya No. 4. Telp. (0411) 492 401 – 496401 Web : <a href="http://universitasmegarezky.ac.id">http://universitasmegarezky.ac.id</a> Email : <a href="mailto:info@universitasmegarezky.ac.id">info@universitasmegarezky.ac.id</a>	Kode/No : LPM.091056/Pd4/SMPkM
	<b>Pedoman Pengendalian Standar Masukan PKM</b>	Tanggal : 2024  Revisi : 02 Halaman <b>214</b> dari <b>184</b>

	4. Menghasilkan karya pengabdian kepada masyarakat melalui penerapan ilmu pengetahuan, teknologi dan kesehatan
<b>2. Tujuan Pedoman Pengendalian Standar masukan PKM</b>	Tujuan penyusunan Pedoman pengendalian standar masukan pengabdian kepada masyarakat (PKM) ini adalah untuk mengendalikan pelaksanaan isi standar masukan PKM sehingga isi standar masukan PKM dapat tercapai/terpenuhi.
<b>3. Luas Lingkup Pedoman Pengendalian Standar masukan PKM dan Penggunaannya</b>	<ol style="list-style-type: none"> <li>1. Pedoman pengendalian standar masukan PKM ini berlaku ketika pelaksanaan isi standar masukan PKM telah dievaluasi pada tahap sebelumnya, ternyata diperlukan tindakan pengendalian berupa koreksi agar standar masukan PKM terpenuhi .</li> <li>2. Pedoman pengendalian standar ini berlaku untuk standar isi pengabdian kepada masyarakat</li> </ol>
<b>4. Definisi Istilah</b>	<ol style="list-style-type: none"> <li>1. LPPM adalah Lembaga Penelitian dan Pengabdian kepada Masyarakat.</li> <li>2. Monitoring adalah kegiatan pemantauan untuk memperoleh informasi secara terus-menerus sehingga hasil sesuai dengan tujuan yang telah ditetapkan.</li> <li>3. Ketidaksesuaian adalah tidak terpenuhinya persyaratan yang berkaitan dengan tujuan yang telah ditentukan</li> <li>4. Tindakan koreksi adalah melakukan tindakan perbaikan sehingga ketercapaian/kegagalan pemenuhan isi standar dapat dipenuhi oleh pelaksana isi standar.</li> <li>5. Instruksi adalah arahan, perintah, atau petunjuk dalam melaksanakan suatu pekerjaan atau tugas</li> <li>6. investigasi adalah penyelidikan dengan mencatat, merekam fakta atau melakukan peninjauan, percobaan dan sebagainya, dengan tujuan memperoleh jawaban atas pertanyaan.</li> <li>7. LPM adalah lembaga penjaminan mutu</li> <li>8. UPM adalah unit penjaminan mutu tingkat fakultas</li> </ol>

	<b>UNIVERSITAS MEGAREZKY</b> <b>LEMBAGA PENJAMINAN MUTU</b> Jl. Antang Raya No. 4. Telp. (0411) 492 401 – 496401 Web : <a href="http://universitasmegarezky.ac.id">http://universitasmegarezky.ac.id</a> Email : <a href="mailto:info@universitasmegarezky.ac.id">info@universitasmegarezky.ac.id</a>	Kode/No : LPM.091056/Pd4/SMPkM
	<b>Pedoman Pengendalian          Standar Masukan PKM</b>	Tanggal : 2024 Revisi : 02 Halaman <b>215</b> dari <b>184</b>

	<p>9. GKM adalah gugus kendali mutu tingkat program studi</p> <p>10. Komprehensif adalah sesuatu hal yang bersifat lengkap dan luas, yang meliputi seluruh aspek dan ruang lingkup yang luas.</p>
<b>5. Langkah-Langkah atau Prosedur Pengendalian Standar masukan PKM</b>	<ol style="list-style-type: none"> <li>1. LPPM memeriksa hasil monitoring/catatan kesesuaian dan/atau ketidaksesuaian pelaksanaan dengan isi standar setiap Tahun Akademik; jika sesuai maka dilaporkan kepada WR I/WR II; apabila ada ketidaksesuaian maka disampaikan kepada Dekan/Direktur terkait.</li> <li>2. Dekan/Direktur merumuskan tindakan koreksi (instruksi, teguran, peringatan, penghentian perbuatan/kegiatan, investigasi atau pemeriksaan dan menyampaikan ke unit terkait untuk dievaluasi.</li> <li>3. UPM/GKM mengevaluasi pelaksanaan tindakan koreksi sesuai durasi yang ditetapkan dan melaporkan ke LPM untuk diteruskan ke Rektor terkait tindakan koreksi tersebut telah dilaksanakan atau tidak dilaksanakan.</li> <li>4. LPM merekap hasil Audit Mutu Internal Tahunan dari tim auditor lalu menyerahkan ke pimpinan unit kerja teraudit</li> <li>5. Dekan/Direktur menyelenggarakan rapat tinjauan berdasarkan laporan Audit Mutu Internal pada unit kerja masing masing dan membuat laporan rencana tindak lanjut</li> <li>6. Rektor menyelenggarakan rapat pimpinan membahas tinjauan manajemen dan rencana tindak lanjut secara komprehensif</li> <li>7. Rektor merumuskan dan mengesahkan laporan tinjauan manajemen</li> <li>8. LPM/UPM/GKM mengarsipkan laporan hasil rapat tinjauan manajemen</li> </ol>



	<b>UNIVERSITAS MEGAREZKY</b> <b>LEMBAGA PENJAMINAN MUTU</b> Jl. Antang Raya No. 4. Telp. (0411) 492 401 – 496401 Web : <a href="http://universitasmegarezky.ac.id">http://universitasmegarezky.ac.id</a> Email : <a href="mailto:info@universitasmegarezky.ac.id">info@universitasmegarezky.ac.id</a>	Kode/No : LPM.091056/Pd5/SMPkM
		Tanggal : 2024
	<b>Pedoman Peningkatan          Standar Masukan PKM</b>	Revisi : 02
		Halaman 217 dari 184

## PEDOMAN PENINGKATAN STANDAR MASUKAN PKM

<b>1. Visi dan Misi</b>  <b>Universitas</b>  <b>Megarezky</b>	<p><b>Visi Universitas Megarezky</b></p> <p>” Menjadi Universitas Unggul dalam Bidang Teknologi di Tingkat Nasional pada Tahun 2034”</p> <p><b>Misi Universitas Megarezky</b></p> <ol style="list-style-type: none"> <li>1. Menyelenggarakan pendidikan yang menghasilkan sumber daya manusia yang mampu berdaya saing sesuai kebutuhan pembangunan khususnya di bidang ilmu kesehatan, kependidikan, sains dan teknologi</li> <li>2. Menyelenggarakan penelitian di bidang kesehatan, kependidikan sains dan teknologi.</li> <li>3. Menyelenggarakan pengabdian masyarakat yang mewujudkan hidup sehat, kualitas pendidikan, dan dibidang pengembangan sains dan teknologi.</li> <li>4. Menyelenggarakan kerja sama di bidang kesehatan, kependidikan sains dan teknologi di bidang kesehatan, pendidikan, dan teknologi sains di bidang pengembangan teknologi dalam dan luar negeri.</li> </ol> <p><b>Tujuan Universitas Megarezky</b></p> <ol style="list-style-type: none"> <li>1. Menghasilkan SDM yang berdaya saing secara luas di bidang kependidikan, sains dan teknologi, dan membentuk manusia yang memiliki kecerdasan dan spiritual.</li> <li>2. Terselenggaranya manajemen pendidikan yang mampu mewujudkan SDM yang professional sesuai kebutuhan masyarakat</li> <li>3. Menjadi rujukan dalam ilmu pengetahuan, teknologi di bidang kesehatan, kependidikan, sains dan teknologi.</li> </ol>
---	---

	<b>UNIVERSITAS MEGAREZKY</b> <b>LEMBAGA PENJAMINAN MUTU</b> Jl. Antang Raya No. 4. Telp. (0411) 492 401 – 496401 Web : <a href="http://universitasmegarezky.ac.id">http://universitasmegarezky.ac.id</a> Email : <a href="mailto:info@universitasmegarezky.ac.id">info@universitasmegarezky.ac.id</a>	Kode/No : LPM.091056/Pd5/SMPkM
		Tanggal : 2024
	<b>Pedoman Peningkatan Standar Masukan PKM</b>	Revisi : 02
		Halaman <b>218</b> dari <b>184</b>

	4. Menghasilkan karya pengabdian kepada masyarakat melalui penerapan ilmu pengetahuan, teknologi dan kesehatan
<b>2. Tujuan Pedoman Peningkatan Standar masukan PKM</b>	Tujuan penyusunan pedoman peningkatan standar masukan pengabdian kepada masyarakat (PKM) ini adalah untuk secara berkelanjutan meningkatkan standar masukan PKM setiap akhir siklus standar isi PKM.
<b>3. Luas Lingkup Pedoman Peningkatan Standar masukan PKM &amp; Penggunaannya</b>	<ol style="list-style-type: none"> <li>1. Pedoman peningkatan standar masukan PKM ini berlaku ketika pelaksanaan isi standar masukan PKM dalam satu siklus berakhir dan kemudian standar masukan PKM ditingkatkan.</li> <li>2. Pedoman peningkatan standar ini berlaku untuk standar masukan PKM</li> </ol>
<b>4. Definisi Istilah</b>	<ol style="list-style-type: none"> <li>1. LPM adalah lembaga penjaminan mutu</li> <li>2. LPPM adalah Lembaga Penelitian dan Pengabdian kepada Masyarakat.</li> <li>3. Revisi adalah peninjauan (pemeriksaan) kembali untuk perbaikan</li> <li>4. <i>Behaviour</i> (perilaku) adalah hasil interaksi yang sangat erat antara individu dengan lingkungan yang diwujudkan dalam perilaku dan tindakan yang dapat diamati oleh orang lain baik secara langsung maupun tidak langsung</li> <li>5. <i>Competence</i> (kompetensi) adalah seperangkat skill, pengetahuan, sikap, dan kemampuan dari seorang individu untuk melakukan suatu pekerjaan</li> <li>6. <i>Degree</i> adalah taraf atau tingkat.</li> </ol>
<b>5. Langkah-Langkah atau Prosedur Peningkatan Standar masukan PKM</b>	<ol style="list-style-type: none"> <li>1. LPM menyiapkan laporan capaian masing masing standar</li> <li>2. Rektor/WR I - WR II menyelenggarakan rapat dengan melibatkan pimpinan LPPM dan pimpinan Fakultas/PPs untuk mengevaluasi isi standar masukan PKM yang telah memenuhi capaian; Perumusan revisi pernyataan isi standar masukan</li> </ol>



**UNIVERSITAS MEGAREZKY**  
**LEMBAGA PENJAMINAN MUTU**

Jl. Antang Raya No. 4. Telp. (0411) 492 401 – 496401  
 Web : <http://universitasmegarezky.ac.id>  
 Email : [info@universitasmegarezky.ac.id](mailto:info@universitasmegarezky.ac.id)

Kode/No :  
 LPM.091056/Pd5/SMPkM

Tanggal : 2024

Revisi : 02

Halaman **219** dari **184**

**Pedoman Peningkatan**  
**Standar Masukan PKM**

PKM dengan meningkatkan unsur *Behaviour, Competence, Degree* atau kombinasi ketiganya sesuai dengan perkembangan serta peningkatan kebutuhan pemangku kepentingan internal dan/atau eksternal UNIMERZ.

- Rektor menetapkan hasil peningkatan isi standar masukan PKM ke dalam penetapan standar baru, menggantikan standar sebelumnya

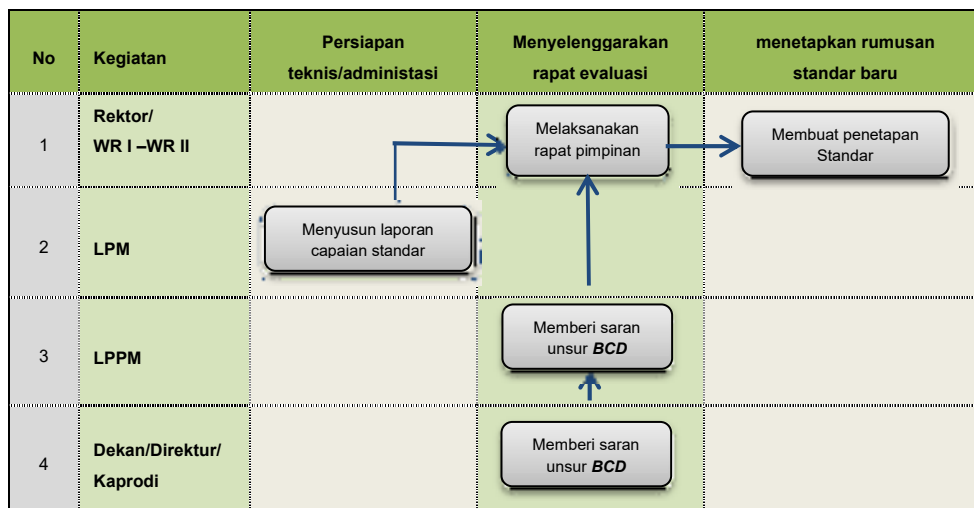

- 6. Kualifikasi Pejabat/Petugas yang menjalankan Pedoman Peningkatan Standar masukan PKM**
- Rektor/WR I – WR II
  - LPM
  - LPPM
  - Dekan/Direktur/Kaprodi

- 7. Catatan** Untuk melengkapi Pedoman peningkatan ini, dibutuhkan ketersediaan dokumen tertulis berupa:
- Laporan Capaian Standar
  - Formulir Rumusan Peningkatan Standar

	<b>UNIVERSITAS MEGAREZKY</b> <b>LEMBAGA PENJAMINAN MUTU</b> Jl. Antang Raya No. 4. Telp. (0411) 492 401 – 496401 Web : <a href="http://universitasmegarezky.ac.id">http://universitasmegarezky.ac.id</a> Email : <a href="mailto:info@universitasmegarezky.ac.id">info@universitasmegarezky.ac.id</a>	Kode/No : LPM.091056/Pd5/SMPkM
		Tanggal : 2024
	<b>Pedoman Peningkatan</b> <b>Standar Masukan PKM</b>	Revisi : 02
		Halaman <b>220</b> dari <b>184</b>

Pedoman ini digunakan secara bersamaan dengan pedoman penetapan standar masukan PKM.